



PROAMA

*PRO*grama de *Apoio* à *Modernização* *Agrícola*



RELATÓRIO DE ATIVIDADES

2008-2011

ÍNDICE

INTRODUÇÃO	2
1.CONDIÇÕES DE ACESSO DOS BENEFICIÁRIOS	4
1.1. Despesas elegíveis	4
1.2. Despesas não elegíveis	4
1.3. Obrigações dos beneficiários	5
2.SISTEMA DE INFORMAÇÃO UTILIZADO (SI).....	6
3.APROVAÇÃO E PAGAMENTO DE PEDIDOS DE APOIO.....	13
3.1. DISTRIBUIÇÃO DE APROVAÇÕES E PAGAMENTOS POR CONCELHOS	15
3.2. EVOLUÇÃO DE APROVAÇÕES POR ANO E POR ILHA	18
3.3. EVOLUÇÃO DE PEDIDOS DE APOIO POR ILHA	20
3.4. PEDIDOS DE APOIO PENDENTES	25
4. SUGESTÕES DE MELHORIA	27
5. CONTROLO	28
CONCLUSÃO	29
ANEXO I - LISTAGEM DE MÁQUINAS E EQUIPAMENTOS ELEGÍVEIS	30
ANEXO II - LISTAGEM DE MÁQUINAS E EQUIPAMENTOS ADQUIRIDOS POR ILHA	35
ANEXO III – P. DE APOIO APROVADOS POR ÁREA DE INVESTIMENTO	52

INTRODUÇÃO

Em 2008 foi publicada na Região Autónoma dos Açores, a Portaria nº 64/2008, de 7 de agosto, que implementou o Programa de Apoio à Modernização Agrícola, adiante designado por PROAMA.

O PROAMA visa contribuir para reforçar os indicadores de modernização, mecanização e produtividade das explorações agropecuárias, melhorando as condições de trabalho e das produções desenvolvidas segundo processos ambientalmente sustentáveis, tendo aplicação em todas as ilhas da Região Autónoma dos Açores.

O programa tem como principal objetivo apoiar o pequeno investimento na mecanização agrícola, valorizando as várias valências quer ao nível da produção animal, nomeadamente nas áreas de bovinicultura, suinicultura, equinicultura, ovinicultura, avicultura, caprinicultura, cunicultura e apicultura, quer da produção vegetal, nas áreas de horticultura, fruticultura, floricultura, viticultura, culturas industriais (beterraba, chá, chicória e tabaco) e produção de sementes, através da concessão de apoios à compra de pequenos equipamentos e máquinas agrícolas, através de um processo simplificado.

Após a publicação da portaria 64/2008 de 7 de Agosto, verificou-se ao longo do tempo, a necessidade de proceder a ajustes no programa, de modo a aproximar à realidade das explorações agrícolas, com introdução de novas máquinas e equipamentos, bem como a alteração ao limite orçamental anual. Estas alterações encontram-se regulamentadas pelas Portarias nº 39/2009 de 19 de maio, portaria n.º 89/2009 de 23 de outubro e pela Portaria n.º 71/2010 de 29 de julho.

Os limites orçamentais entre 2008 e 2011 foram os que se encontram no quadro abaixo:

Ano	Limite orçamental
2008	300.000,00 €
2009	1.000.000,00 €
2010	1.000.000,00 €
2011	1.000.000,00 €

Quadro 1 – Limite orçamental

Atualmente o PROAMA tem um limite orçamental anual de 1.000.000,00 €.

O PROAMA tem enquadramento no âmbito do regulamento comunitário (CE) nº 1535/2007, da Comissão de 20 de dezembro, relativo à aplicação dos artigos 87º e 88º do Tratado (CE) aos Auxílios dos Minimis no sector da produção agrícola, publicado no Jornal Oficial da União Europeia, Série L, nº 337, de 21 de dezembro de 2007. O regulamento determina que o

montante total dos auxílios *de minimis* concedidos a uma empresa não pode exceder 7.500 € durante qualquer período de três exercícios fiscais.

O relatório de atividades do PROAMA do período 2008-2011, pretende fazer uma avaliação da implementação do programa na região, como uma descrição dos pedidos de apoio apresentados ao programa, as condições de acesso dos beneficiários, as obrigações, o sistema de informação informática, máquinas e equipamentos financiados pelas várias ilhas dos Açores, pedidos de apoio aprovados por área de investimento e sugestões de melhoria, de modo a tornar mais célere a análise e aprovação dos pedidos de apoio.

1.CONDIÇÕES DE ACESSO DOS BENEFICIÁRIOS

Os apoios previstos no PROAMA, destinam-se aos agricultores em nome individual que satisfaçam os seguintes requisitos:

- Sejam titulares de uma exploração agrícola;
- Apresentem um pedido de apoio com todas as informações e documentos exigidos no respetivo formulário de candidatura;
- Possuam o registo de exploração no Sistema de Identificação Parcelar (SIP) e dos animais no Sistema de Identificação e Registo Animal (SNIRA);
- Cumpram as condições legais necessárias ao exercício da respetiva atividade, nomeadamente, tenham a situação regularizada em matéria de licenciamento;
- Cumpram as normas comunitárias, nacionais e regionais relativas ao ambiente, higiene e bem-estar dos animais;
- Comproven ter a sua situação regularizada perante a Segurança Social e a Administração Fiscal, ou concedam autorização de acesso à respetiva informação junto das autoridades competentes;

Podem candidatar-se as pessoas coletivas que se encontrem legalmente constituídas, à data de apresentação do pedido de apoio e que, nos termos dos respetivos estatutos, exerçam a atividade agrícola, e que preencham os requisitos exigidos para o agricultor em nome individual.

1.1. Despesas elegíveis

- São elegíveis as despesas com a aquisição das máquinas e dos equipamentos constantes do Anexo I da Portaria n.º 89/2009, de 23 de outubro, e que fazem parte integrante do anexo I deste relatório;
- São ainda elegíveis as despesas com a aquisição de computadores.

O investimento total elegível por beneficiário é inferior a 3.000 €. Cada beneficiário pode apresentar, no máximo, um pedido de apoio por ano.

Os apoios são atribuídos sob a forma de subsídios em capital a fundo perdido, no valor de 50% do montante do investimento elegível.

1.2. Despesas não elegíveis

- Não são elegíveis as despesas com a compra de máquinas e equipamentos de segunda mão;
- O IVA.

1.3. Obrigações dos beneficiários

- Os beneficiários dos apoios do PROAMA, comprometem-se a não afetar a outras finalidades as máquinas ou equipamentos apoiados sem a prévia autorização da Direcção Regional dos Assuntos Comunitários da Agricultura, adiante designada por DRACA, não podendo os mesmos serem locados, alienados ou por qualquer outro modo onerados, no todo ou em parte, sem a mesma autorização prévia, nos três anos seguintes à sua aquisição;
- Os beneficiários ficam obrigados a apresentar, no prazo de dois meses, após o pagamento do apoio, uma declaração certificando que o montante do apoio que recebeu, cumulado com o dos restantes auxílios de minimis por si auferidos, não excede os 7.500 €, durante o período de três exercícios fiscais, em causa.

Em caso de incumprimento, os beneficiários ficam ainda obrigados a devolver as importâncias recebidas, acrescidas de juros à taxa legal, calculados desde que foram colocadas à sua disposição.

Serão efetuados anualmente controlos a 10% dos pedidos de apoio.

2.SISTEMA DE INFORMAÇÃO UTILIZADO (SI)

Para uma gestão eficaz do PROAMA foi desenvolvida pela DRACA uma aplicação informática (SI), que inclui o modelo de análise bem como uma base de dados da gestão do programa, na qual está implementado todo o circuito do processo, desde a recolha do pedido de apoio até à decisão final.

Assim, podemos dividir em três fases o processo de candidatura e análise ao PROAMA:

A primeira fase, da responsabilidade dos Serviços de Desenvolvimento Agrário (SDAs), inicia-se com a apresentação do pedido de apoio pelo beneficiário que, no Serviço de ilha, entrega toda a documentação necessária, nomeadamente:

- Fotocópia do Bilhete de Identidade ou Cartão de Cidadão;
- Estatutos atualizados ou cópia do Diário da República, no caso de pessoa coletiva;
- Fotocópia do Cartão de Identificação Fiscal;
- Documento da Identidade Bancária com NIB;
- Cópia do pedido da Declaração de licenciamento de explorações;
- Declaração de compromisso para o Cumprimento das Normas Comunitárias, Nacionais e Regionais relativas ao Ambiente, Higiene e Bem-estar Animal;
- Declaração comprovativa da situação junto das Finanças;
- Declaração comprovativa da situação junto da Segurança Social;
- Extrato Bancário.



PROAMA
Versão: 15-11-2011

Utilizador:

Palavra Passe:

Introduza os seus dados!

Figura 1 – Acesso ao SI do PROAMA

O funcionário responsável pela recolha dos dados do pedido de apoio no sistema de informação, verifica da existência ou não do proponente no sistema. Se o proponente não está registado no sistema, adiciona um novo beneficiário.

Direcção Regional dos Assuntos Comunitários da Agricultura

PROAMA

Utilizador: Vítor MB. Pacheco Serviço: DRACA Perfil: Edição Benef.: 512036446 - Ferreira E Ferreira Agro-Pecuaria Lda

Beneficiários	Selecionar Beneficiário:			
Candidaturas	N.º Contribuinte	512036446	Data nasc.:	01-01-1900
Pendentes	N.º IFAP	4716037	Tipo benef.:	Agricultor ATP
Gestão	Nome:	Ferreira E Ferreira Agro-Pecuaria Lda	Sexo:	Masculino
Dados	Morada:	Rua da Igreja, 54	NIB:	003800009501790430193
Utilizadores	Ilha:	São Miguel	Telefone:	296219240
Ajuda	Concelho:	Ponta Delgada	Telemovel:	917537757
Sair	Freguesia:	São Vicente Ferreira	Fax:	
	Código Postal:	9545 Capelas	E-mail:	

Figura 2 – Introdução do beneficiário

De seguida preenche os campos referentes às “Área de Investimento”, “Património Fundiário”, “Efectivo pecuário” (se necessário), “Máquinas & Equipamentos” e “Máquinas a candidatar”.

Direcção Regional dos Assuntos Comunitários da Agricultura



PROAMA

Utilizador: Vítor MB. Pacheco Serviço: DRACA Perfil: Edição Benef.: 512036446 - Ferreira E Ferreira Agro-Pecuaria Lda

Beneficiários	Selecionar Candidatura: Nova Candidatura					
Candidaturas	Área Investimento Património Fundiário Efectivo Pecuário Máquinas & Equipamentos Máquinas a Candidatar Processo					
Pendentes	Áreas de Investimento					
Gestão	Informação não disponível					Selecionar e adicionar: Selecionar
Dados						<input type="button" value="Adicionar"/>
Utilizadores						
Ajuda						
Sair						

Figura 3 – Introdução da candidatura

Após a introdução dos elementos anteriormente descritos é impresso o formulário para assinatura do proponente, que posteriormente é anexado aos restantes documentos, e entregue aos técnicos responsáveis pelas análises e vistorias nos serviços operativos

 DRACA <small>DIRECÇÃO REGIONAL DOS ASSUNTOS COMUNITÁRIOS DA AGRICULTURA</small>	SECRETARIA REGIONAL DA AGRICULTURA E FLORESTAS Direcção Regional dos Assuntos Comunitários da Agricultura PROAMA	 <small>SECRETARIA REGIONAL DA AGRICULTURA E FLORESTAS</small>
--	--	--

1. Identificação do Proponente:

Nome: Ferreira E Ferreira Agro-Pecuaria Lda	Contribuinte: 512036446
Morada: Rua da Igreja, 54	Localidade: São Vicente Ferreira
Concelho: Ponta Delgada	Código Postal: 9545, Cagelas
IDM: São Miguel	Telefone: 296219240
NIB: 001000009501790430193	

2. Áreas de Investimento:

Id.	Investimento
100	Bovinicultura

3. Património Fundiário:

Lista de Parcelas
Consultar Anexo I

4. Efectivo Pecuário:

Id.	Categoria	Quant.
10	Bovinos Raça Leiteira	250

5. Maquinas e Equipamentos do Património:

Lista de Maquinas e Equipamentos
Consultar Anexo II

6. Maquinas e Equipamentos elegíveis a candidatar:

Id.	Designação	Fornecedor	Fact./Rec.	Data	Montante Total	Montante Elegível	Montante Subsídio
82	Fa niveladora	OUTEIRO SERRALHARIA	10001145	28-12-2011	1.471,50 €	1.350,00 €	675,00 €
77	Motor para máquina de ordenha	DINIS VARAO E FILHOS	1-23100...	06-10-2011	1.055,60 €	910,00 €	455,00 €
77	Motor para máquina de ordenha	O PRADO	1-23103...	05-12-2011	307,35 €	264,96 €	132,48 €
31	Conjunto de ordenha completo	O PRADO	1-23103...	27-12-2011	556,79 €	462,70 €	231,35 €
Total:					3.371,15 €	2.987,66 €	1.493,83 €

7. Processo de Candidatura:

N.º Candidatura: 2011.92.003062.9 Registo SDA: 29-12-2011 - Flávio RO. Rego - SDA5M

8. Declaração e assinatura(s) do(s) Proponente(s):

O(s) Proponente(s) declara(m) ter conhecimento do conteúdo do Pedido de Apoio, o qual retrata a realidade da sua exploração, que os investimentos se coadunam com a sua intenção e que a informação contida neste processo de candidatura é verdadeira.

Declara(m) ainda que tomou(s) conhecimento das obrigações emergentes da recepção dos apoios e que se compromete(m) a cumpri-las.

 O Técnico

 O Proponente

Página 1 de 6
 Direcção Regional dos Assuntos Comunitários da Agricultura
 Vinha Brava, 9700-240 Angra do Heroísmo, Telefone: 295404280 Fax: 295216378

Figura 4 – Formulário

Posteriormente é efetuada uma vistoria física à exploração, a fim de se aferirem as condições e a elegibilidade do equipamento proposto.

Data: ____/____/____

Figura 5 – Relatório de Vistoria

Após a vistoria são emitidos os pareceres dos chefes dos Serviços de Desenvolvimento Agrário.

Direcção Regional dos Assuntos Comunitários da Agricultura

PROAMA

Utilizador: Vitor MB. Pacheco Serviço: DRACA Perfil: Edição Benef: 512036446 - Ferreira & Ferreira Agro-Pecuaria Lda

Beneficiários	Selecionar Candidatura: 2011.92.003062.9	
Candidaturas	<input type="button" value="Áreas Investimento"/> <input type="button" value="Património Fundiário"/> <input type="button" value="Efectivo Pecuário"/> <input type="button" value="Maquinas & Equipamentos"/> <input type="button" value="Maquinas a Candidatar"/> <input type="button" value="Processo"/>	
Pendentes	Processo de candidatura	
Gestão	Registo de Pareceres	
Dados	Numero: 2011.92.003062.9 Registo: 29-12-2011 - Flavio RO. Rego - SDASM Alteração:	
Utilizadores	Parecer Téc. SDA: 27-01-2012 - Carlos NM. Oliveira - SDASM Parecer: Após verificação documental e vistoria de campo, considera-se que a candidatura e que o investimento proposto cumpre os requisitos exigidos para aprovação no âmbito da Portaria nº89/2009, de 23 de Outubro	
Ajuda	Parecer: 30-01-2012 - Michael T. Silva - SDASM Parecer: Concorde-se com a informação do parecer do técnico. Submete-se a apreciação superior.	
Sair	Parecer SDA: 31-01-2012 - Luis NPN. Viveiros - SDASM Parecer: Considerando que os requisitos exigidos no âmbito da Portaria 89/2009, de 23 de Outubro se encontram satisfeitos e que o processo está documentalmente correcto, proponho a sua aprovação.	
	Téc. DRACA: Parecer: Parecer: Dir. Serv. DRACA: Parecer: Aprovação Dir. Regional Aprovação	

Após a recepção do pedido de apoio e verificação das condições de acesso do beneficiário, bem como a elegibilidade da despesa, de acordo com os artigos nºs 6º, 7º e 8º da Portaria 64/2008 de 7 de Agosto de 2008, sou de parecer que o pedido de apoio deve

[Verificação e Controlo](#)
 Situação de aprovação: Selecionar

Figura 6 – Análise SDA's

Os Serviços de ilha (SDAs) remetem os pedidos de apoio ao PROAMA para a DRACA, dando-se início à segunda fase do processo.

Na DRACA, é efetuada à análise de toda a documentação apresentada no pedido de apoio. No caso de se encontrarem em falta documentos, estes são solicitados diretamente ao beneficiário e/ou aos Serviços de ilha (SDAs).

Após a análise documental é efetuada uma análise técnica e respetivo enquadramento do pedido de apoio.

Direcção Regional dos Assuntos Comunitários da Agricultura

PROAMA

Utilizador: Vitor MB. Pacheco Serviço: DRACA Perfil: Edição Benef: 185727395 - Avelino Medeiros Aguiar

Beneficiários	Selecionar Candidatura: 2011.92.002808.9	
Candidaturas	<input type="button" value="Áreas Investimento"/> <input type="button" value="Património Fundiário"/> <input type="button" value="Efectivo Pecuário"/> <input type="button" value="Maquinas & Equipamentos"/> <input type="button" value="Maquinas a Candidatar"/> <input type="button" value="Processo"/>	
Pendentes	Processo de candidatura	
Gestão	Registo de Pareceres	
Dados	Numero: 2011.92.002808.9 Registo: 23-11-2011 - Helena LS. Mendonça - SDASM Alteração: 09-12-2011 - Helena LS. Mendonça - SDASM	
Utilizadores	Parecer Téc. SDA: 09-01-2012 - António R. Medeiros - SDASM Parecer: Após verificação documental e vistoria de campo, considera-se que a candidatura e que o investimento proposto cumpre os requisitos exigidos para aprovação no âmbito da Portaria nº89/2009, de 23 de Outubro	
Ajuda	Parecer: 09-01-2012 - Michael T. Silva - SDASM Parecer: Concorde-se com a informação do parecer do técnico. Submete-se a apreciação superior.	
Sair	Parecer SDA: 09-01-2012 - Luis NPN. Viveiros - SDASM Parecer: Considerando que os requisitos exigidos no âmbito da Portaria 89/2009, de 23 de Outubro se encontram satisfeitos e que o processo se encontra documentalmente correcto, proponho a sua aprovação.	
	Téc. DRACA: 14-02-2012 - Vitor MB. Pacheco - DRACA Parecer: Após a recepção do pedido de apoio e verificação das condições de acesso do beneficiário, bem como a elegibilidade da despesa, de acordo com os artigos nºs 6º, 7º e 8º da Portaria 64/2008 de 7 de Agosto de 2008, sou de parecer que o pedido de apoio deve ser aprovado.	
	Parecer: Dir. Serv. DRACA: Parecer: Aprovação Dir. Regional Aprovação	

Após a recepção do pedido de apoio e verificação das condições de acesso do beneficiário, bem como a elegibilidade da despesa, de acordo com os artigos nºs 6º, 7º e 8º da Portaria 64/2008 de 7 de Agosto de 2008, sou de parecer que o pedido de apoio deve ser aprovado.

[Verificação e Controlo](#)
 Situação de aprovação: Selecionar

Figura 7 – Pareceres SDA's

Concluída a análise e após os pareceres da Chefe de Divisão de Apoio à Melhoria da Competitividade e do Diretor de Serviços de Desenvolvimento Rural, segue para decisão final para a Diretora Regional dos Assuntos Comunitários da Agricultura.

Direcção Regional dos Assuntos Comunitários da Agricultura

PROAMA

Utilizador: Vitor.MB. Pacheco Serviço: DRACA Perfil: Edição Benef.: 512036446 - Ferreira E Ferreira Agro-Pecuaria Lda

Beneficiários	Selecionar Candidatura: 2009.92.001144.9					
Candidaturas	Áreas Investimento	Património Fundiário	Efectivo Pecuário	Maquinhas & Equipamentos	Maquinhas a Candidatar	Processo
Pendentes	Processo de candidatura					
Gestão	Registo de Pareceres					
Dados	Numero:	2009.92.001144.9				
Utilizadores	Registo:	30-12-2009 - Luis MSE. Oliveira - SDASM				
Ajuda	Alteração:	19-01-2010 - Luis MSE. Oliveira - SDASM				
Sair	Parecer Téc. SDA:	03-02-2010 - António R. Medeiros - SDASM				
	Parecer:	Após verificação documental e vistoria de campo, considera-se que a candidatura e que o investimento proposto cumpre os requisitos exigidos para aprovação no âmbito da Portaria nº89/2009, de 23 de Outubro.				
	Chefe Int. SDA:	03-02-2010 - Michael T. Silva - SDASM				
	Parecer:	Concorda-se com a informação do parecer técnico e submete-se a apreciação superior.				
	Chefe SDA:	04-02-2010 - Luis NPN. Viveiros - SDASM				
	Parecer:	Considerando que os requisitos exigidos no âmbito da Portaria 64/2008 de 7 de Agosto se encontram satisfeitos e que o processo se encontra documentalmente correcto, proponho a sua aprovação.				
	Téc. DRACA:	06-05-2010 - Paulo AF. Cabral - DRACA				
	Parecer:	Após a recepção do pedido de apoio e verificação das condições de acesso do beneficiário, bem como a elegibilidade da despesa, de acordo com os artigos nºs 6º, 7º e 8º da Portaria 64/2008 de 7 de Agosto de 2008, sou de parecer que o pedido de apoio deve ser aprovado.				
	Chefe Div. DRACA:	17-05-2010 - Maria MA. Alves - DRACA				
	Parecer:	Concordo com a análise do pedido de apoio. À consideração superior				
	Dir. Serv. DRACA:	17-05-2010 - Miguel ABS. Amorim - DRACA				
	Parecer:	Concordo. À consideração superior.				
	Aprovação Dir. Regional	17-05-2010 - Fátima CLSS. Amorim - DRACA				
	Aprovação	Aprovado.				

[Verificação e Controlo](#)

Figura 8 – Análise e Pareceres da DRACA

Em simultâneo, é enviado para o IFAP, IP, a listagem dos pedidos de apoio aprovados para verificação do cumprimento do nº 2 do artigo 3º do Regulamento (CE) n.º 1535/2007 - Auxílios Minimis.

Comunicação ao IFAP - Instituto de Financiamento Da Agricultura e Pescas, I.P. (IFAP, I.P.) - Auxílio de Minimis - Regulamento (CE) nº 1535/2007, da Comissão de 20 de Dezembro

Resolução de Conselho de Ministros nº 53/2009, de 03 de Junho de 2009

Programa:		<input type="checkbox"/> Concessão de apoio financeiro. <input type="checkbox"/> Revocação do apoio financeiro.
Entidade:		
Contacto:		

Código Incentivo	NIF	CAE	Beneficiário	Medida	Data de Decisão	Incentivo (euros)
Código Incentivo	num_cont	CAE	nome	Portaria 64/2008 de 7 de Agosto	Data de Decisão	Incentivo
	164832335	1500	José Domingos Farias Machado	Portaria 64/2008 de 7 de Agosto	11-07-2011	228,37
	512009856	1500	Profrutos - Cooperativa de Produtores de Frutas, Produtos	Portaria 64/2008 de 7 de Agosto	11-07-2011	1262,4
	227191803	1500	Maria das Dores Martins Pereira Machado	Portaria 64/2008 de 7 de Agosto	11-07-2011	638,68
	218324054	1500	Paul Jorge Dias	Portaria 64/2008 de 7 de Agosto	11-07-2011	414,78
	165860770	1500	Elvino José Machado Simas	Portaria 64/2008 de 7 de Agosto	11-07-2011	1495
	142232106	1500	Manuel Luciano da Silva	Portaria 64/2008 de 7 de Agosto	11-07-2011	1269,87
	185582621	1500	Manuel Gabriel Alves Macedo	Portaria 64/2008 de 7 de Agosto	11-07-2011	1064,22
	125911009	1500	Hermano Jorge Sousa Ferreira	Portaria 64/2008 de 7 de Agosto	11-07-2011	583,55
	142902934	1500	Antonio Matos Garcia Jorge	Portaria 64/2008 de 7 de Agosto	11-07-2011	1311,91
	195674790	1500	Maria da Conceicao Marques Vitorino	Portaria 64/2008 de 7 de Agosto	11-07-2011	374,31
	512097933	1500	Insula Vinus - Produção E Comércio de Vinhos Unipessoal	Portaria 64/2008 de 7 de Agosto	11-07-2011	1499,99
	119448688	1500	Manuel José Rodrigues Dias	Portaria 64/2008 de 7 de Agosto	11-07-2011	1460

Após decisão pela DRACA dá-se início à terceira fase.

Processamento do respetivo pagamento, para esse efeito é publicado em jornal oficial portaria assinada pelo Secretário Regional da Agricultura e Florestas, com a indicação dos montantes a pagar.

S.R. DA AGRICULTURA E FLORESTAS
Portaria n.º 610/2010 de 2 de Junho de 2010

Ao abrigo da Portaria n.º 64/2008 de 7 de Agosto manda o Governo da Região Autónoma dos Açores, através do Secretário Regional da Agricultura e Florestas, que se concedam as seguintes ajudas no âmbito do Programa de Apoio à Modernização Agrícola:

Nome: Lomelino Pinheiro Vieira da Rosa	Montante Euros
Morada: Ponta Furada	508,42 €
Freguesia: Feteira	
Concelho: Horta	
Nome: Manuel Gilberto Dutra Luis	Montante Euros
Morada: Rua do Arrife 3	1.400,45 €
Freguesia: Flamengos	
Concelho: Horta	
Nome: José Fernando da Silva Pinheiro	Montante Euros
Morada: Cabeço Redondo 27	1.388,89 €
Freguesia: Pedro Miguel	
Concelho: Horta	
Nome: Duarte Manuel Pascoal	Montante Euros
Morada: Chã da Cruz 11	1.160,90 €
Freguesia: Ribeirinha	
Concelho: Horta	
Nome: Ricardo Humberto Sousa Pinheiro	Montante Euros
Morada: Canada Das Dutras 24	1.162,50 €
Freguesia: Matriz	
Concelho: Horta	
Nome: Elza Maria Ramos Chaves	Montante Euros
Morada: Caminho da Igreja, nº 65	334,83 €
Freguesia: Guadalupe	

Figura 9 – Listagem de Portaria

Após a publicação da portaria, é elaborada folha de processamento para os serviços de Contabilidade Pública, entidade que procede ao pagamento por transferência bancária, para o NIB do beneficiário.

3.APROVAÇÃO E PAGAMENTO DE PEDIDOS DE APOIO

Entre 2008 e 2011 foram aprovados um total de 2.625 pedidos de apoio, tendo sido pagos um montante de **2.331.360,77 €**, num investimento total elegível de **4.662.721.54 €**, distribuídos da seguinte forma, por ilha:

TOTAL			
ILHA	PEDIDOS DE APOIOS	VALOR PAGO	INVESTIMENTO ELEGÍVEL
Santa Maria	97	68.421,70 €	136.843,40 €
São Miguel	862	844.748,85 €	1.689.497,70 €
Terceira	687	626.450,85 €	1.252.901,70 €
Graciosa	78	71.024,83 €	142.049,66 €
São Jorge	245	178.174,82 €	356.349,64 €
Pico	349	274.131,36 €	548.262,72 €
Faial	215	200.672,28 €	401.344,56 €
Flores e Corvo	92	67.736,08 €	135.472,16 €
Total	2.625	2.331.360,77 €	4.662.721,54 €

Quadro 2 – Resumo total de aprovações e pagamentos

Da análise ao quadro 1, podemos concluir que durante o período de 2008-2011, as ilhas com maior nº de pedido de apoio apresentados e aprovados foram S. Miguel e Terceira, respetivamente com 862 e 687 pedido de apoio aprovados, com um valor de investimento elegível de 1.942.399,40 € e de subsídio pago de 907.399,70 €.

3.1. DISTRIBUIÇÃO DE APROVAÇÕES E PAGAMENTOS POR CONCELHOS

O quadro 2, reflete o nº de pedidos de apoio aprovados, investimento elegível e subsídio pago pelos vários concelhos da Região Autónoma dos Açores.

PEDIDOS DE APOIO APROVADOS E PAGOS

TOTAL AÇORES (2008-2011)

ILHA	CONCELHO	PEDIDOS DE APOIO	VALOR PAGO	INVESTIMENTO ELEGÍVEL
Santa Maria	Vila do Porto	97	68.421,70 €	136.843,40 €
	TOTAL Santa Maria	97	68.421,70 €	136.843,40 €
São Miguel	Lagoa	62	64.290,00 €	128.580,00 €
	Nordeste	79	73.071,14 €	146.142,28 €
	Ponta Delgada	317	314.776,82 €	629.553,64 €
	Povoação	69	78.195,14 €	156.390,28 €
	Ribeira Grande	196	184.538,18 €	369.076,36 €
	Vila Franca do Campo	139	129.877,57 €	259.755,14 €
	TOTAL São Miguel	862	844.748,85 €	1.689.497,70 €
Terceira	Angra do Heroísmo	460	432.354,29 €	864.708,58 €
	Praia da Vitória	227	194.096,56 €	388.193,12 €
	TOTAL Terceira	687	626.450,85 €	1.252.901,70 €
Graciosa	Santa Cruz da Graciosa	78	71.024,83 €	142.049,66 €
	TOTAL Graciosa	78	71.024,83 €	142.049,66 €
São Jorge	Calheta	122	90.692,44 €	181.384,88 €
	Velas	123	87.482,38 €	174.964,76 €
	TOTAL São Jorge	245	178.174,82 €	356.349,64 €
Pico	Lajes do Pico	136	109.215,66 €	218.431,32 €
	Madalena	138	103.083,02 €	206.166,04 €
	São Roque do Pico	75	61.832,68 €	123.665,36 €
	TOTAL Pico	349	274.131,36 €	548.262,72 €
Faial	Horta	215	200.672,28 €	401.344,56 €
	TOTAL Faial	215	200.672,28 €	401.344,56 €
Flores e Corvo	Lajes das Flores	31	23.639,23 €	47.278,46 €
	Santa Cruz das Flores	56	41.179,61 €	82.359,22 €
	TOTAL Flores e Corvo	92	67.736,08 €	135.472,16 €
TOTAL GLOBAL		2.625	2.331.360,77 €	4.662.721,54 €

Quadro 3 – Pedidos de Apoio aprovados por Concelho

Analisando por concelho, verifica-se que é nos concelhos de Angra do Heroísmo, seguindo-se os concelhos de Ponta Delgada, Praia da Vitória, Horta e Ribeira Grande, que foram aprovados mais pedidos de apoio,.

No extremo oposto encontram-se os concelhos pertencentes às ilhas do Grupo Ocidental da Região conforme se pode observar no gráfico abaixo:



Figura 10 – Evolução de Pedidos de Apoio aprovados por Concelhos

3.2. EVOLUÇÃO DE APROVAÇÕES POR ANO E POR ILHA

Analisando a evolução por ano e por ilha, verifica-se que são nas ilhas mais populosas que o programa tem uma maior implementação, o que poderá ser considerado normal, face ao número de explorações existentes nestas e à dimensão das mesmas.

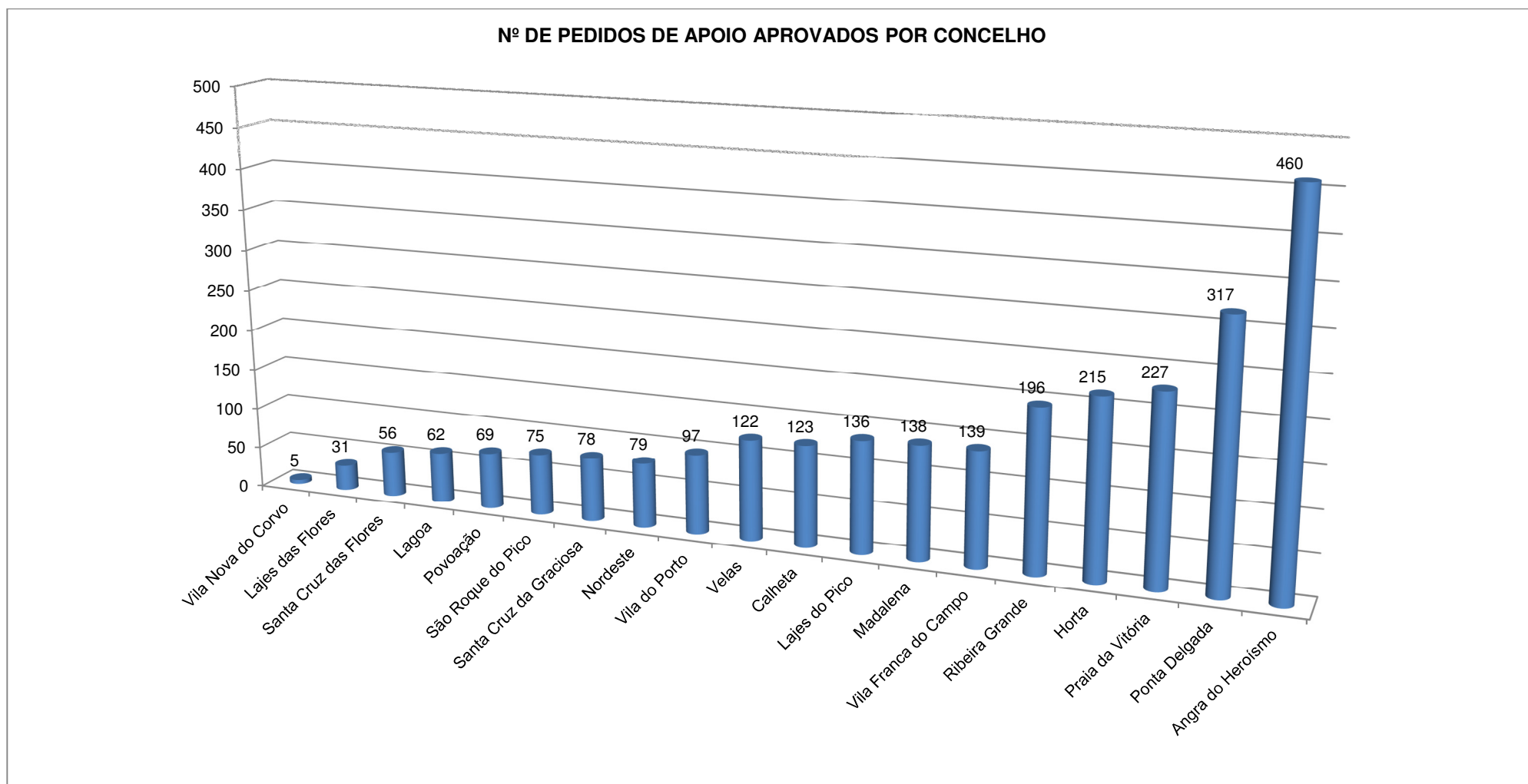

Figura 11 – Número de Pedidos de Apoio aprovados por Ilha - 2008



Figura 12 – Número de Pedidos de Apoio aprovados por Ilha - 2009

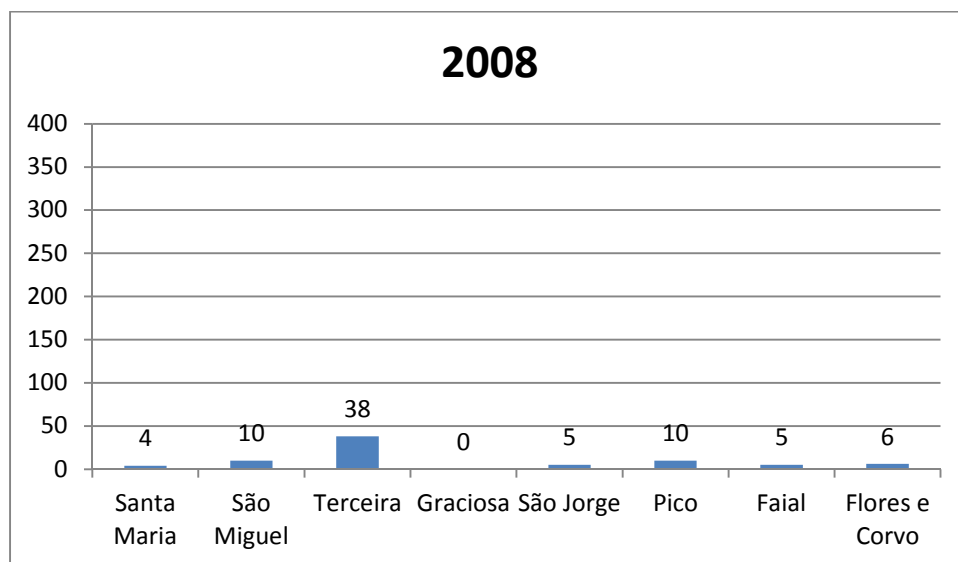

Figura 13 – Número de Pedidos de Apoio aprovados por Ilha - 2010

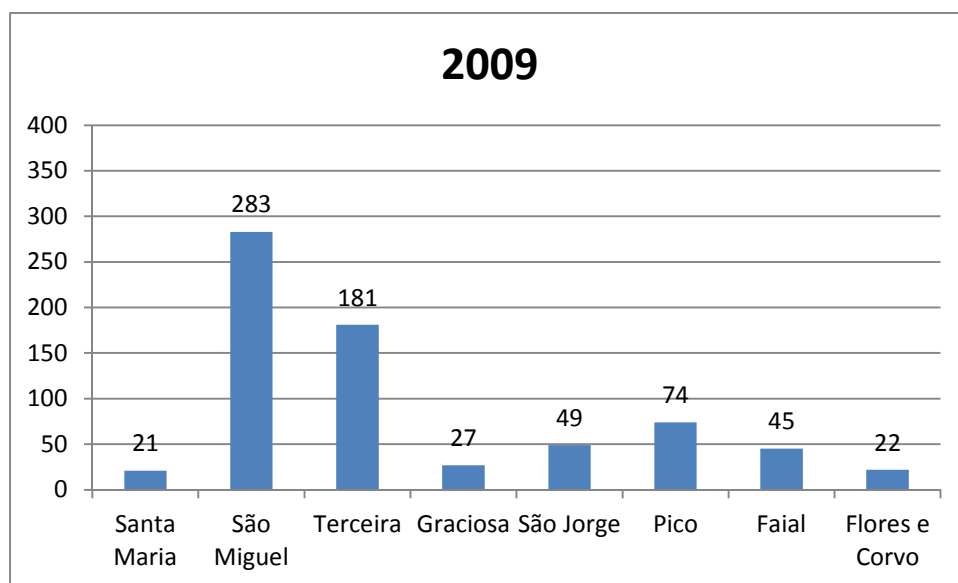

Figura 14 – Número de Pedidos de Apoio aprovados por Ilha - 2011

3.3. EVOLUÇÃO DE PEDIDOS DE APOIO POR ILHA

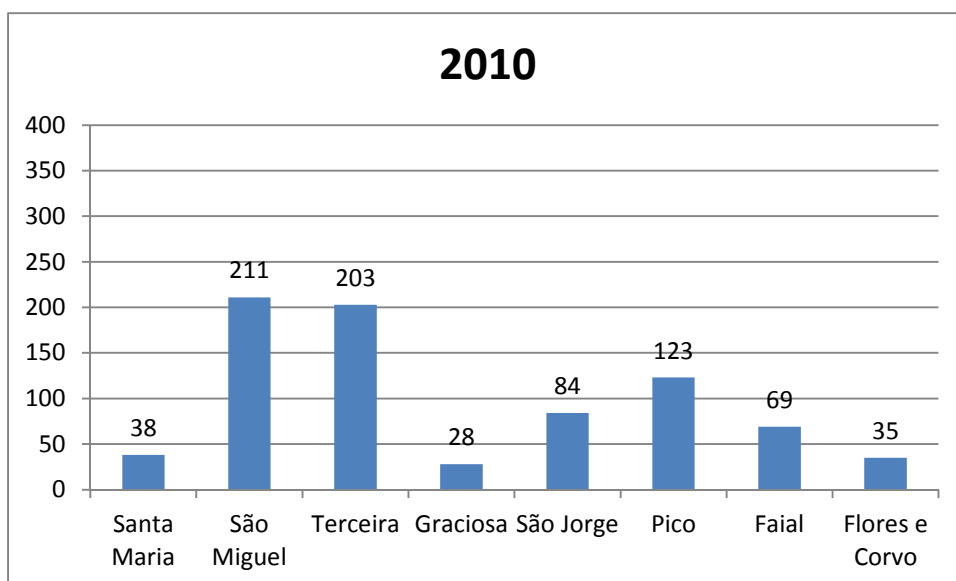
Os gráficos 15 a 22, permitem analisar a evolução dos pedidos de apoio de 2008 a 2011 em cada ilha.

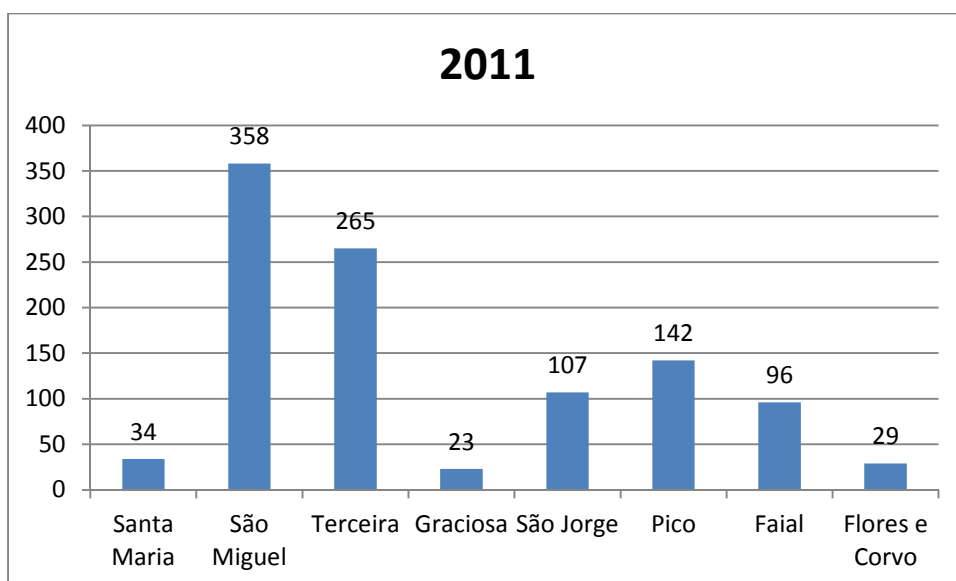

Figura 15 – Evolução de Pedidos de Apoio aprovados - Ilha de Santa Maria



Figura 16 – Evolução de Pedidos de Apoio aprovados - Ilha de São Miguel

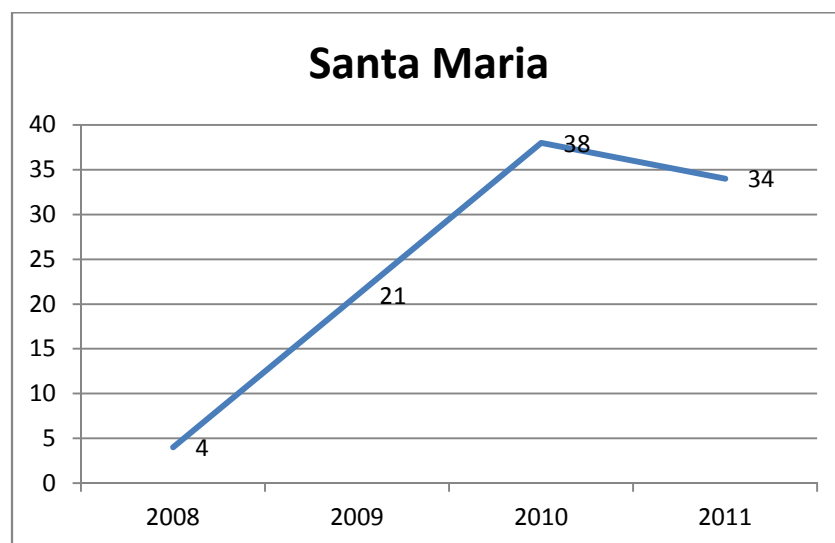

Figura 17 – Evolução de Pedidos de Apoio aprovados - Ilha Terceira

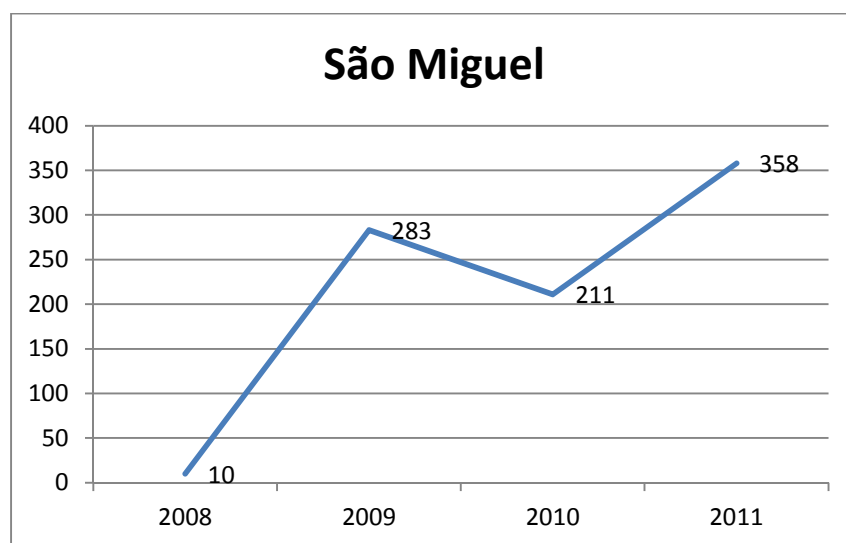

Figura 18 – Evolução de Pedidos de Apoio aprovados - Ilha Graciosa

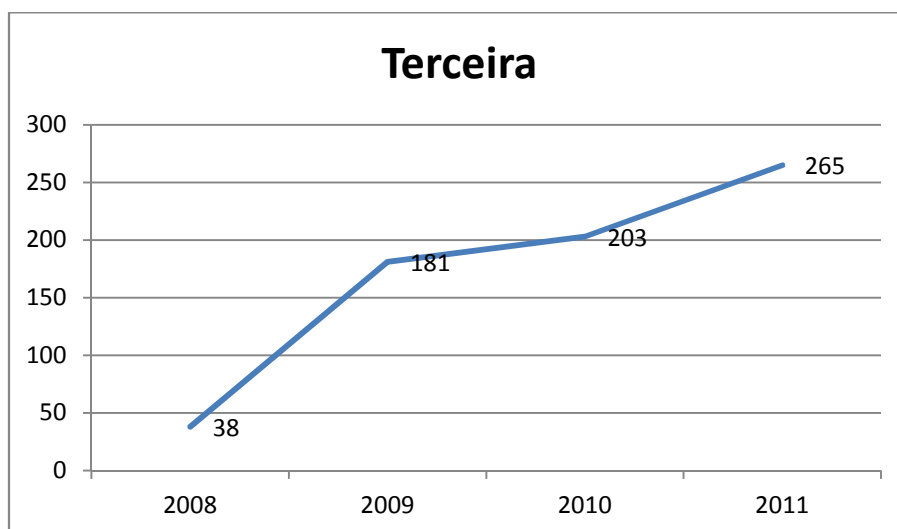

Figura 19 – Evolução de Pedidos de Apoio aprovados - Ilha de São Jorge

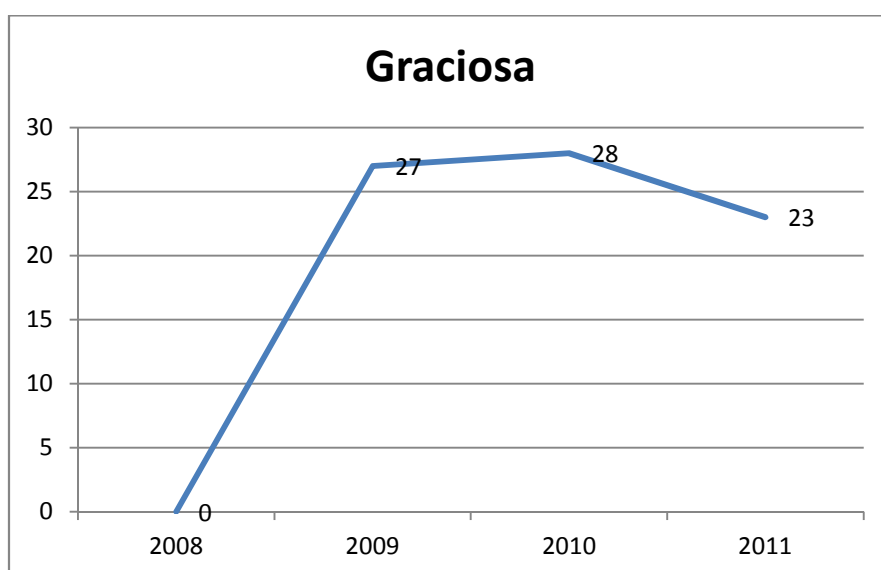

Figura 20 – Evolução de Pedidos de Apoio aprovados - Ilha do Pico

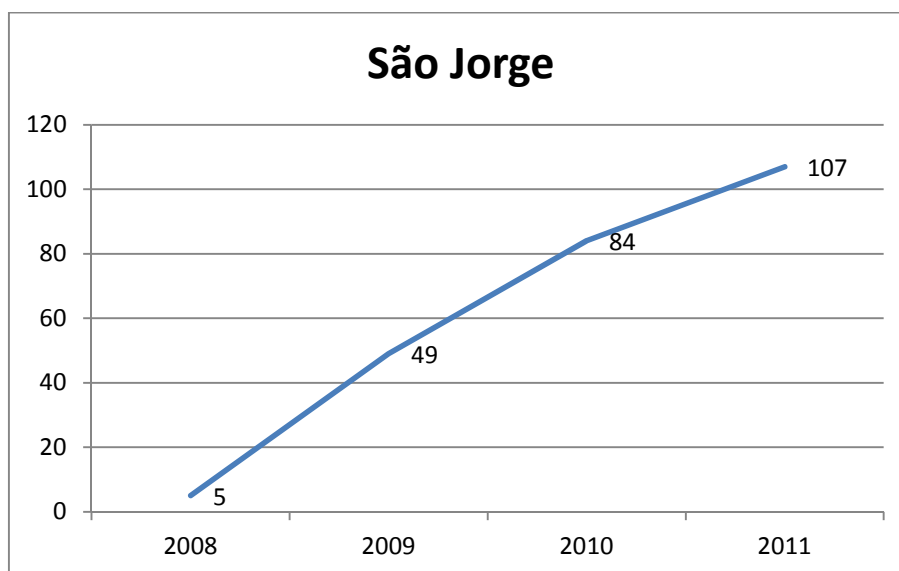

Figura 21 – Evolução de Pedidos de Apoio aprovados - Ilha do Faial

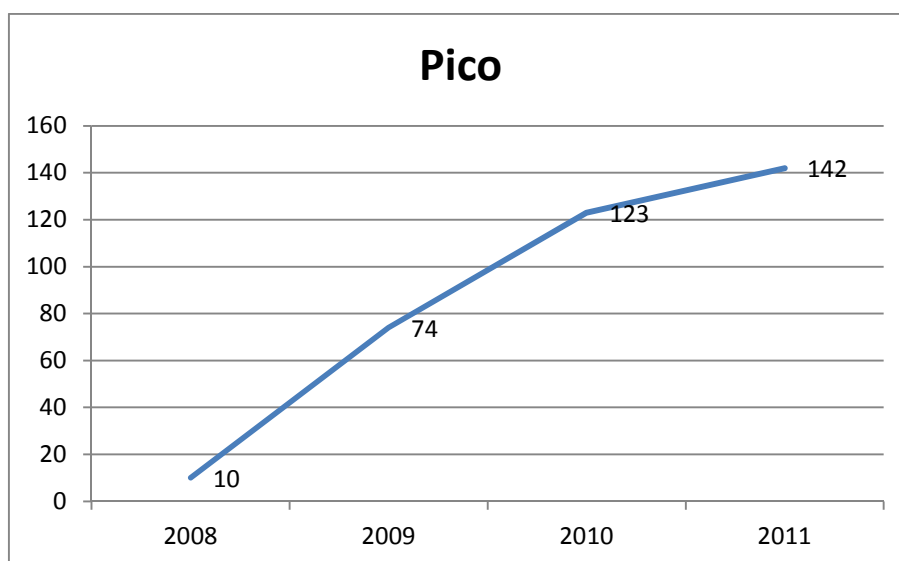

Figura 22 – Evolução de Pedidos de Apoio aprovados - Ilha das Flores e Corvo

Analisando a evolução das aprovações por ilha e por ano, verifica-se que foram as ilhas da Terceira, São Jorge e Pico, que tiveram um maior crescimento em termos de número de pedidos de apoio aprovados ao longo do período em análise.

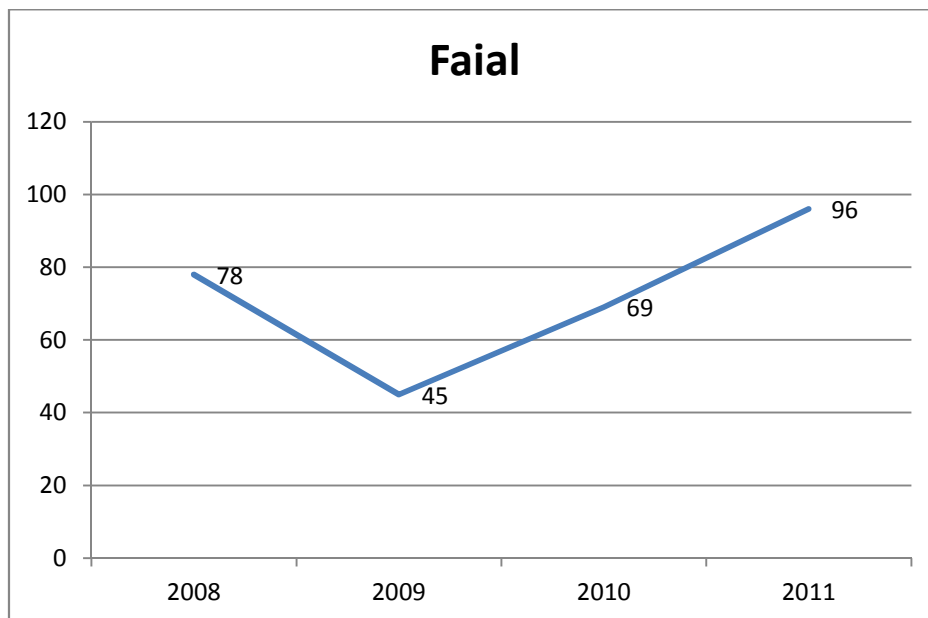
Por outro lado, na ilha de São Miguel este número decresceu entre 2009 e 2010, retomando o crescimento na aprovação dos pedidos de apoio nesse ano, tendo tido, em 2011, o seu pico com um valor acima dos 350 pedidos de apoio.

As ilhas de Santa Maria, Graciosa, Flores e Corvo tiveram um aumento no número de pedidos de apoio aprovados de 2008 a 2010 tendo, no ano seguinte, este número diminuído comparativamente ao ano anterior.

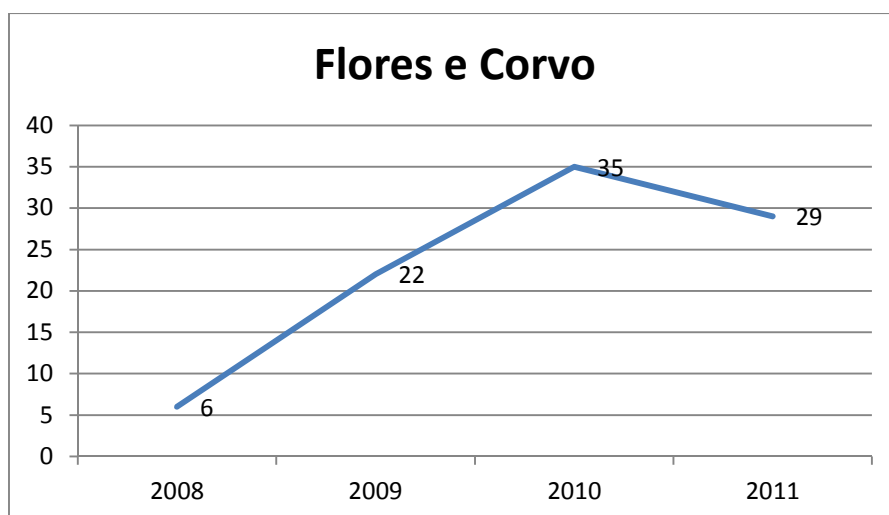
Por último no Faial, observa-se um decréscimo de 2008 para 2009 tendo depois sido verificado um aumento constante desde essa data.

3.4. PEDIDOS DE APOIO PENDENTES

Atualmente encontram-se em análise nos serviços de ilha, 47 processos, distribuídos da seguinte forma:

ILHA	PEDIDOS DE APOIO	VALOR SUBSIDIO	INVESTIMENTO ELEGÍVEL
Santa Maria	0	-	-
São Miguel	20	21.835,62 €	43.671,24 €
Terceira	2	2.872,38 €	5.744,76 €
Graciosa	3	2.161,70 €	4.323,40 €
São Jorge	1	123,95 €	247,90 €
Pico	5	3.731,14 €	7.462,28 €
Faial	13	10.894,95 €	21.789,90 €
Flores e Corvo	3	402,87 €	805,74 €
Total	47	42.022,61 €	84.045,22 €

Quadro 4 – Pedidos de Apoio pendentes – Análise SDAs

Aguardam pareceres intermédios e superiores Pedidos de apoio, distribuídos da seguinte forma:

ILHA	PEDIDOS DE APOIO	VALOR SUBS.	INVESTIMENTO ELEGÍVEL
Santa Maria	0	-	-
São Miguel	0	-	-
Terceira	3	3.326,61 €	6.653,22 €
Graciosa	0	-	-
São Jorge	1	293,58 €	587,16 €
Pico	0	-	-
Faial	2	1.177,57 €	2.355,14 €
Flores e Corvo	0	-	-
Total	6	4.797,76	9.595,52

Quadro 5 – Pedidos de Apoio pendentes – Pareceres SDAs

Encontram-se, à data, na DRACA, 394 processos para análise e posterior decisão tendo já sido analisados 118 pedidos de apoio, aguardando decisão superior a fim de se proceder ao respetivo pagamento.

Destes 394, 37 encontram-se a aguardar documentos e pedidos de esclarecimento solicitados aos beneficiários.

ILHA	PEDIDOS DE APOIO	VALOR SUBS.	INVESTIMENTO ELEGÍVEL
Santa Maria	5	4.198,52 €	8.397,04 €
São Miguel	103	97.678,22 €	195.356,44 €
Terceira	104	93.707,41 €	187.414,82 €
Graciosa	17	14.097,93 €	28.195,86 €
São Jorge	42	26.958,80 €	53.917,60 €
Pico	82	60.441,35 €	120.882,70 €
Faial	21	18.487,50 €	36.975,00 €
Flores e Corvo	20	8.907,78 €	17.815,56 €
Total	394	324.477,51 €	648.955,02 €

Quadro 6 – Pedidos de Apoio pendentes – DRACA

4. SUGESTÕES DE MELHORIA

Concluída a análise sobre a implementação do programa, ao longo do período 2008 a 2011, constata-se no final de 2011, um crescimento das candidaturas apresentadas, verificando-se igualmente um aumento no número de processos com anomalias, das quais se destaca as seguintes

- Divergência no NIB apresentado. O nome que consta na declaração com o NIB é diferente do nome que consta no formulário de candidatura;
- Nas contas bancárias com mais do que um titular, em que o primeiro não é o beneficiário, é necessário que o documento bancário a apresentar confirme que o proponente também é titular da conta;
- Os extratos bancários devem evidenciar o desconto do pagamento do equipamento. Se o proponente apresentar fotocópia de cadernetas, esta deve ser devidamente autenticada pelos Serviços de ilha ou se for documento impresso por computador, este deve ser devidamente autenticado pela Instituição de Crédito;
- Quanto se verifica um pagamento antecipado, este deve estar em conformidade com o CIVA, no que respeita à emissão das faturas e recibos;
- Incorreta caracterização das máquinas e equipamentos no pedido de apoio apresentada quando se procede ao cruzamento de informação com processos anteriormente aprovados e financiados;
- Quando o proponente é devedor, quer da Administração Fiscal quer da Segurança Social, deve aguardar que a situação fique regularizada para apresentação do pedido de apoio;
- Envio das declarações validas, quer sejam da Segurança Social quer da Administração Fiscal, ou autorização de consulta;
- Para cada Pedido de Apoio deve ser criada uma distribuição individualizada no SGC de modo a facilitar a sua análise, o pedido de documentação em falta (ou algum esclarecimento adicional) e a sua aprovação.

5. CONTROLO

De acordo com o estipulado no nº 2 do artigo 11º da Portaria nº 64/2008, de 7 de agosto, foram controlados 76 pedidos de apoio, referentes aos anos 2008 e 2009:

ILHA	Nº PEDIDOS DE APOIO	%
Santa Maria	4	5%
São Miguel	30	39%
Terceira	23	30%
Graciosa	3	4%
São Jorge	7	9%
Pico	9	12%
Total	76	100%

Quadro 7 – Controlos já efetuados

Durante o 1º trimestre de 2012 vão ser efetuados os seguintes controlos pelos SDAs, relativamente aos anos 2010 e 2011:

Ilha	Nº PEDIDOS DE APOIO	%
Santa Maria	5	3%
São Miguel	42	28%
Terceira	33	22%
Graciosa	5	3%
São Jorge	19	13%
Pico	17	11%
Faial	18	12%
Flores e Corvo	9	6%
Total	148	100%

Quadro 8 – Controlos a efetuar

CONCLUSÃO

Podemos concluir, de um modo geral, que o PROAMA tem tido um grande impacto na agricultura açoriana, melhorando a produtividade sustentável, através da concessão de apoios à compra de pequenos equipamentos e máquinas agrícolas, com a apresentação de uma candidatura simplificada.

Dos 2.625 Pedidos de Apoio aprovados, comprova-se que, em média, foi aprovado um subsídio de 888,14 € por pedido de apoio, com um investimento elegível de 1.776,27 €, cerca de metade do máximo permitido pela portaria (3.000 € de investimento elegível) por Pedido de Apoio e por beneficiário.

Relativamente à distribuição por ilha, observa-se uma concentração de Pedidos de Apoio aprovados em S.Miguel e Terceira, que em conjunto representam cerca de 60% do número total de Pedidos de Apoio aprovados entre 2008 e 2011.



Figura 23 – Pedidos de Apoio aprovados por ilha (2008-2011)

ANEXO I

LISTAGEM DE MÁQUINAS E EQUIPAMENTOS ELEGÍVEIS

Abre Regos

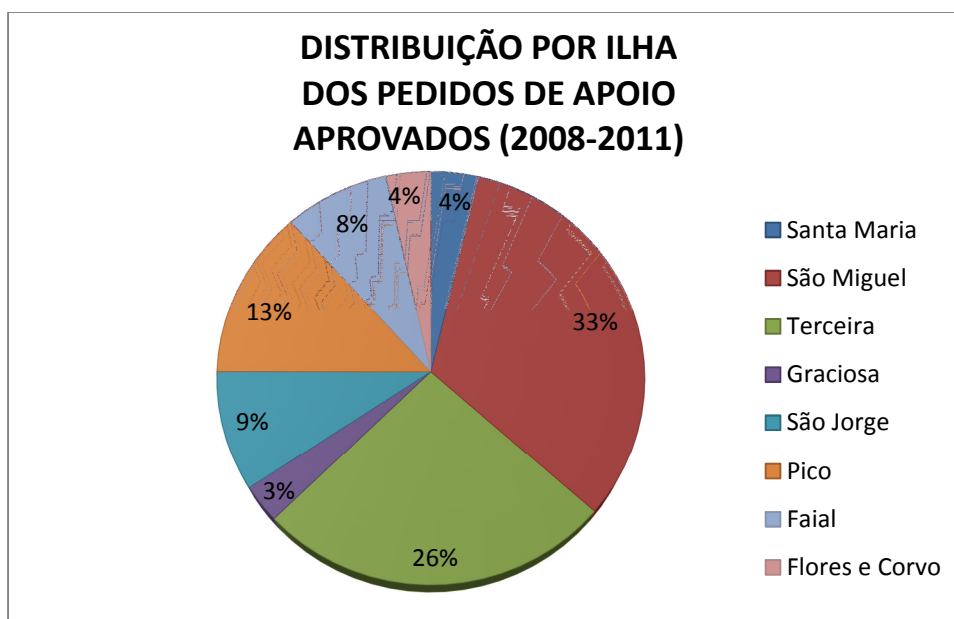
Acessórios para o carregador

Agitador para Chorumes

Agitador de leite

Alambique

Arrancador de batatas

Aspirador de geleia real (Apicultura)

Atomizador

Balança

Balde para máquina de ordenha

Bateria para cerca elétrica

Bebedouros automáticos

Bidons para mel

Bilhas para transporte de leite

Bomba de água

Bomba de elevação de massas

Bomba de trasfega

Bomba de vácuo para máquina de ordenha

Broca para tractor

Caixa de carga

Caldeira

Capsulador

Capta pólen

Carregador de alfaías

Casa de ordenha móvel

Cerca elétrica

Cerca móvel para ovinos

Charrua

Chassi

Cinchos

Colmeia

Comedouros

Computadores

Cornadis / barreiras livre acesso

Conjunto de ordenha completa

Corta mato

Corta sebes

Cubas de fermentação em inox

Depósito de decantação de mel

Depósito em inox

Depósito para água

Depósito para armazenamento de combustível

Depósito sempre cheio em inox

Derregador

Descarolador para milho

Descristalizador

Desengaçador/esmagador de uvas

Desoperculador

Distribuidor de adubos

Doseador

Eletrosserra

Eletrobomba

Electropulverizador

Enchedoras de vinho

Equipamento para ensaque e fecho de sacas

Equipamentos de limpeza e processamento de sementes e grãos

Escarificador

Esmagador de uva

Extrator de mel

Filtros de placas para vinho

Filtros para mel

Fórceps

Francela

Freza

Fumigador

Gadanheira

Gerador

Grade de dentes

Grade de discos

Grelha para própolis

Incrustador elétrico para cera (Apicultura)

Manga contenção para bovinos

Manjedoura móvel

Máquina de enfrascar mel

Máquina de ordenha de 1 ponto

Máquina de rachar lenha

Máquina de rolos para laminar cera (Apicultura)

Máquina lavadora de pressão

Medidor de leite

Mesa giratória para frascos (Apicultura)

Moinho de martelos

Motobomba

Motoceifeira

Motocultivador

Motopulverizador

Motor para máquina de ordenha

Motorroçadora

Motosachadeira

Motoserra

Pá carregadora

Pá niveladora

Pia de lavagem

Polvilhador

Porta quadros

Prensa para uvas

Prensas para mel

Pulverizador Manual

Pulverizador para tractor

Refratómetro

Reservatório de água

Respigador

Rolhadora

Rolo compressor

Rolo semeador

Rotuladora

Sachador adubador

Secador de pólen

Semeador

Semi-reboque

Silos de ração e acessórios

Sistema de rega

Subsoladora

Soprador elétrico (Apicultura)

Tanque rebocável

Tanques para leite em inox

Tapetes de borracha para camas

Tesoura de poda

Tesoura pneumática com depósito acumulado

Tinas para mel

Tinas de Fabrico

Tosquiadora

Tubagem e acessórios para sistema de abastecimento de água na exploração

Trela para transporte de gado

Triturador

Vasilhas de madeira para envelhecimento

Vibrocultor

ANEXO II

LISTAGEM DE MÁQUINAS E EQUIPAMENTOS ADQUIRIDOS POR ILHA

No período de 2008 a 2011, foram adquiridas no âmbito do PROAMA 4.327 máquinas, com uma média de 1,64 máquina por pedido de apoio aprovado, distribuídas da seguinte forma:

SANTA MARIA

MÁQUINAS ADQUIRIDAS E SUBSIDIADAS	NR.	VALOR PAGO	INVESTIMENTO ELEGÍVEL
Abre Regos	4	498,98 €	997,96 €
Acessórios para o carregador	1	645,84 €	1.291,68 €
Arrancador de batatas	1	9,90 €	19,80 €
Atomizador	5	1.120,81 €	2.241,62 €
Bateria para cerca elétrica	4	95,94 €	191,88 €
Bebedouros automáticos	2	413,50 €	827,00 €
Bidons para mel	1	190,00 €	380,00 €
Bomba de água	3	954,67 €	1.909,34 €
Bomba de trasfega	1	95,00 €	190,00 €
Caixa de carga	4	1.122,67 €	2.245,34 €
Cerca elétrica	16	1.496,03 €	2.992,06 €
Charrua	1	490,00 €	980,00 €
Comedouros	9	4.202,09 €	8.404,18 €
Computadores	1	276,27 €	552,54 €
Corta mato	6	6.091,00 €	12.182,00 €
Corta sebes	5	1.807,36 €	3.614,72 €
Cubas de fermentação em inox	4	815,56 €	1.631,12 €
Depósito para água	4	1.940,60 €	3.881,20 €
Distribuidor de adubos	3	2.102,10 €	4.204,20 €
Eletrobomba	1	130,15 €	260,30 €
Esmagador de uva	1	273,00 €	546,00 €
Extrator de mel	1	647,50 €	1.295,00 €
Filtros para mel	1	35,00 €	70,00 €
Freza	2	1.330,80 €	2.661,60 €
Gerador	3	1.716,93 €	3.433,86 €
Manga contenção para bovinos	4	4.220,50 €	8.441,00 €
Máquina lavadora de pressão	9	2.037,72 €	4.075,44 €
Moinho de martelos	1	199,07 €	398,14 €
Motobomba	9	1.468,05 €	2.936,10 €
Motocultivador	6	8.634,68 €	17.269,36 €

MÁQUINAS ADQUIRIDAS E SUBSIDIADAS	NR.	VALOR PAGO	INVESTIMENTO ELEGÍVEL
Motorroçadora	25	6.245,09 €	12.490,18 €
Motosachadeira	4	1.830,14 €	3.660,28 €
Motoserra	12	1.980,83 €	3.961,66 €
Pá niveladora	2	1.272,25 €	2.544,50 €
Prensa para uvas	1	172,50 €	345,00 €
Pulverizador Manual	2	77,19 €	154,38 €
Reservatório de água	1	142,06 €	284,12 €
Sistema de rega	5	1.206,28 €	2.412,56 €
Tinas para mel	1	227,50 €	455,00 €
Trela para transporte de gado	6	6.424,63 €	12.849,26 €
Triturador	1	451,25 €	902,50 €
Tubagem e acessórios para sistema de abastecimento de água	4	2.960,36 €	5.920,72 €
Vasilhas de madeira para envelhecimento	4	369,90 €	739,80 €
TOTAL	181	68.421,70 €	136.843,40 €

SÃO MIGUEL

MÁQUINAS ADQUIRIDAS E SUBSIDIADAS	NR.	VALOR PAGO	INVESTIMENTO ELEGÍVEL
Abre Regos	9	529,36 €	1.058,72 €
Acessórios para o carregador	59	27.356,11 €	54.712,22 €
Agitador para Chorumes	31	24.965,11 €	49.930,22 €
Arrancador de batatas	2	1.505,12 €	3.010,24 €
Atomizador	20	5.078,72 €	10.157,44 €
Bateria para cerca elétrica	15	714,50 €	1.429,00 €
Bebedouros automáticos	29	11.316,00 €	22.632,00 €
Bidons para mel	1	32,13 €	64,26 €
Bilhas para transporte de leite	2	178,63 €	357,26 €
Bomba de água	12	5.219,70 €	10.439,40 €
Bomba de trasfega	1	26,00 €	52,00 €
Bomba de vácuo para máquina de ordenha	26	18.301,21 €	36.602,42 €
Broca para tractor	1	309,87 €	619,74 €
Caixa de carga	3	995,23 €	1.990,46 €
Capsulador	1	60,00 €	120,00 €
Carregador de alfaia	3	3.308,44 €	6.616,88 €
Casa de ordenha móvel	13	10.908,54 €	21.817,08 €
Cerca elétrica	74	6.861,31 €	13.722,62 €
Charrua	7	7.261,28 €	14.522,56 €

MÁQUINAS ADQUIRIDAS E SUBSIDIADAS	NR.	VALOR PAGO	INVESTIMENTO ELEGÍVEL
Chassi	4	262,93 €	525,86 €
Colmeia	4	2.691,24 €	5.382,48 €
Comedouros	111	73.535,76 €	147.071,52 €
Computadores	10	3.797,62 €	7.595,24 €
Conjunto de ordenha completa	49	34.245,63 €	68.491,26 €
Cornadis barreiras livre acesso	9	7.209,25 €	14.418,50 €
Corta mato	8	3.997,85 €	7.995,70 €
Corta sebes	13	2.541,09 €	5.082,18 €
Cubas de fermentação em inox	3	1.090,58 €	2.181,16 €
Depósito em inox	1	178,90 €	357,80 €
Depósito para água	4	1.656,91 €	3.313,82 €
Descarolador para milho	1	107,51 €	215,02 €
Descristalizador	1	100,00 €	200,00 €
Desengaçador/esmagador de uvas	2	406,64 €	813,28 €
Desoperculador	1	1.115,67 €	2.231,34 €
Distribuidor de adubos	69	36.007,84 €	72.015,68 €
Eletrobomba	3	1.854,58 €	3.709,16 €
Enchedoras de vinho	4	173,40 €	346,80 €
Equipamentos de limpeza e processamento de semente	1	1.385,92 €	2.771,84 €
Escarificador	15	8.338,06 €	16.676,12 €
Extrator de mel	1	274,13 €	548,26 €
Filtros de placas para vinho	3	114,00 €	228,00 €
Fórceps	2	167,38 €	334,76 €
Freza	23	22.533,51 €	45.067,02 €
Fumigador	3	25,35 €	50,70 €
Gadanheira	1	1.304,83 €	2.609,66 €
Gerador	10	7.345,82 €	14.691,64 €
Grade de dentes	26	18.383,62 €	36.767,24 €
Grade de discos	4	5.461,23 €	10.922,46 €
Manga contenção para bovinos	8	8.162,71 €	16.325,42 €
Manjedoura móvel	10	5.021,92 €	10.043,84 €
Máquina de rachar lenha	1	237,00 €	474,00 €
Máquina lavadora de pressão	18	8.539,23 €	17.078,46 €
Moinho de martelos	1	257,00 €	514,00 €
Motobomba	2	360,06 €	720,12 €
Motocultivador	64	79.541,22 €	159.082,44 €

MÁQUINAS ADQUIRIDAS E SUBSIDIADAS	NR.	VALOR PAGO	INVESTIMENTO ELEGÍVEL
Motopulverizador	10	3.071,58 €	6.143,16 €
Motor para máquina de ordenha	79	56.059,25 €	112.118,50 €
Motorroçadora	95	20.112,54 €	40.225,08 €
Motosachadeira	10	9.261,03 €	18.522,06 €
Motoserra	31	4.737,49 €	9.474,98 €
Pá carregadora	4	4.006,00 €	8.012,00 €
Pá niveladora	38	18.646,53 €	37.293,06 €
Polvilhador	1	787,80 €	1.575,60 €
Prensa para uvas	5	1.623,21 €	3.246,42 €
Pulverizador Manual	5	958,00 €	1.916,00 €
Pulverizador para tractor	35	37.828,66 €	75.657,32 €
Respigador	12	12.887,67 €	25.775,34 €
Rolhadora	1	28,00 €	56,00 €
Rolo compressor	5	3.282,00 €	6.564,00 €
Rolo semeador	7	8.043,76 €	16.087,52 €
Rotuladora	1	1.265,00 €	2.530,00 €
Semeador	1	483,50 €	967,00 €
Semi-reboque	17	20.595,72 €	41.191,44 €
Silos de ração e acessórios	28	25.235,37 €	50.470,74 €
Sistema de rega	3	3.054,16 €	6.108,32 €
Subsoladora	21	18.038,98 €	36.077,96 €
Tanque rebocável	37	22.418,66 €	44.837,32 €
Tanques para leite em inox	72	61.826,66 €	123.653,32 €
Tapetes de borracha para camas	2	2.969,50 €	5.939,00 €
Tinas de fabrico	2	216,62 €	433,24 €
Tosquiadora	2	267,25 €	534,50 €
Trela para transporte de gado	21	24.333,71 €	48.667,42 €
Triturador	14	10.324,80 €	20.649,60 €
Tubagem e acessórios para sistema de abastecimento de água	2	103,61 €	207,22 €
Vibrocultor	9	8.928,14 €	17.856,28 €
TOTAL	1369	844.748,85 €	1.689.497,70 €

TERCEIRA

MÁQUINAS ADQUIRIDAS E SUBSIDIADAS	NR.	VALOR PAGO	INVESTIMENTO ELEGÍVEL
Abre Regos	8	915,95 €	1.831,90 €
Acessórios para o carregador	27	16.228,67 €	32.457,34 €
Agitador para Chorumes	4	3.357,17 €	6.714,34 €
Alambique	1	111,08 €	222,16 €
Arrancador de batatas	1	768,00 €	1.536,00 €
Atomizador	3	410,44 €	820,88 €
Balança	1	1.214,55 €	2.429,10 €
Bateria para cerca elétrica	6	282,59 €	565,18 €
Bebedouros automáticos	1	72,39 €	144,78 €
Bidons para mel	2	111,75 €	223,50 €
Bomba de água	3	773,46 €	1.546,92 €
Bomba de elevação de massas	1	44,30 €	88,60 €
Bomba de trasfega	2	125,20 €	250,40 €
Bomba de vácuo para máquina de ordenha	14	7.985,58 €	15.971,16 €
Caixa de carga	2	733,70 €	1.467,40 €
Caldeira	4	1.332,84 €	2.665,68 €
Capta pólen	1	4,44 €	8,88 €
Casa de ordenha móvel	3	3.915,43 €	7.830,86 €
Cerca elétrica	27	2.695,48 €	5.390,96 €
Charrua	8	10.003,34 €	20.006,68 €
Chassi	2	2.000,00 €	4.000,00 €
Colmeia	9	3.051,80 €	6.103,60 €
Comedouros	21	11.928,67 €	23.857,34 €
Conjunto de ordenha completo	8	6.293,94 €	12.587,88 €
Cornadis barreiras livre acesso	1	1.303,50 €	2.607,00 €
Corta mato	23	20.949,66 €	41.899,32 €
Corta sebes	32	8.332,60 €	16.665,20 €
Cubas de fermentação em inox	51	14.472,12 €	28.944,24 €
Depósito em inox	1	233,43 €	466,86 €
Depósito para água	3	1.550,70 €	3.101,40 €
Desengaçador/esmagador de uvas	6	2.428,84 €	4.857,68 €
Distribuidor de adubos	60	43.862,41 €	87.724,82 €
Doseador	1	609,49 €	1.218,98 €
Eletrobomba	2	1.712,00 €	3.424,00 €
Equipamento para ensaque e fecho de sacas	1	629,20 €	1.258,40 €
Equipamentos de limpeza e processamento de semente	2	1.031,75 €	2.063,50 €

MÁQUINAS ADQUIRIDAS E SUBSIDIADAS	NR.	VALOR PAGO	INVESTIMENTO ELEGÍVEL
Escarificador	28	16.330,74 €	32.661,48 €
Esmagador de uva	2	863,06 €	1.726,12 €
Extrator de mel	4	729,62 €	1.459,24 €
Filtros para mel	1	21,25 €	42,50 €
Fórceps	3	2.575,11 €	5.150,22 €
Freza	85	108.331,33 €	216.662,66 €
Gadanheira	3	2.826,00 €	5.652,00 €
Gerador	9	7.928,22 €	15.856,44 €
Grade de dentes	12	7.196,57 €	14.393,14 €
Grade de discos	1	1.497,50 €	2.995,00 €
Manga contenção para bovinos	1	500,00 €	1.000,00 €
Manjedoura móvel	21	12.153,08 €	24.306,16 €
Máquina de ordenha de 1 ponto	2	2.703,07 €	5.406,14 €
Máquina de rachar lenha	4	2.299,90 €	4.599,80 €
Máquina lavadora de pressão	30	6.063,91 €	12.127,82 €
Maternidade para Vitelos	5	3.325,10 €	6.650,20 €
Motobomba	2	323,46 €	646,92 €
Motocultivador	56	52.325,14 €	104.650,28 €
Motopulverizador	13	5.194,13 €	10.388,26 €
Motor para máquina de ordenha	9	9.047,28 €	18.094,56 €
Motorroçadora	58	11.282,43 €	22.564,86 €
Motosachadeira	14	5.174,34 €	10.348,68 €
Motoserra	31	4.360,42 €	8.720,84 €
Pá carregadora	2	2.279,32 €	4.558,64 €
Pá niveladora	6	4.111,62 €	8.223,24 €
Prensa para uvas	4	680,89 €	1.361,78 €
Prensas para mel	1	119,25 €	238,50 €
Pulverizador Manual	13	3.279,22 €	6.558,44 €
Pulverizador para tractor	25	26.825,93 €	53.651,86 €
Respigador	11	14.385,27 €	28.770,54 €
Rolo compressor	8	5.031,18 €	10.062,36 €
Rolo semeador	3	3.227,01 €	6.454,02 €
Sachador adubador	1	925,92 €	1.851,84 €
Secador de pólen	1	172,50 €	345,00 €
Semeador	2	170,54 €	341,08 €
Semi-reboque	13	12.660,38 €	25.320,76 €
Sistema de rega	1	373,66 €	747,32 €

MÁQUINAS ADQUIRIDAS E SUBSIDIADAS	NR.	VALOR PAGO	INVESTIMENTO ELEGÍVEL
Soprador elétrico	1	151,74 €	303,48 €
Tanque rebocável	17	16.583,48 €	33.166,96 €
Tanques para leite em inox	17	18.412,83 €	36.825,66 €
Tesoura pneumática com depósito acumulado	1	705,00 €	1.410,00 €
Tesoura de poda	2	1.495,00 €	2.990,00 €
Tinas para mel	3	421,39 €	842,78 €
Tosquiadora	1	202,20 €	404,40 €
Trela para transporte de gado	65	76.208,27 €	152.416,54 €
Triturador	2	1.553,27 €	3.106,54 €
Tubagem e acessórios para sistema de abastecimento de água	11	1.946,85 €	3.893,70 €
TOTAL	947	626.450,85 €	1.252.901,70 €

GRACIOSA

MÁQUINAS ADQUIRIDAS E SUBSIDIADAS	NR.	VALOR PAGO	INVESTIMENTO ELEGÍVEL
Bateria para cerca elétrica	4	112,75 €	225,50 €
Bebedouros automáticos	2	324,24 €	648,48 €
Bomba de trasfega	1	439,56 €	879,12 €
Caixa de carga	1	231,48 €	462,96 €
Carregador de alfaias	1	508,03 €	1.016,06 €
Cerca elétrica	12	1.555,38 €	3.110,76 €
Chassi	1	1.150,00 €	2.300,00 €
Colmeia	1	115,34 €	230,68 €
Comedouros	1	690,00 €	1.380,00 €
Computadores	2	590,67 €	1.181,34 €
Corta mato	1	1.186,73 €	2.373,46 €
Corta sebes	2	348,28 €	696,56 €
Depósito em inox	1	273,15 €	546,30 €
Depósito para água	1	245,00 €	490,00 €
Depósito sempre cheio em inox	5	1.860,23 €	3.720,46 €
Desengaçador/esmagador de uvas	1	707,50 €	1.415,00 €
Distribuidor de adubos	4	4.524,50 €	9.049,00 €
Escarificador	6	2.667,12 €	5.334,24 €
Esmagador de uva	1	162,03 €	324,06 €
Freza	11	11.923,77 €	23.847,54 €
Fumigador	1	9,31 €	18,62 €
Gerador	1	197,38 €	394,76 €
Grade de discos	1	1.499,00 €	2.998,00 €
Manjedoura móvel	2	1.579,39 €	3.158,78 €
Máquina lavadora de pressão	1	51,74 €	103,48 €
Motobomba	1	124,97 €	249,94 €
Motocultivador	10	14.822,76 €	29.645,52 €
Motorroçadora	13	2.224,87 €	4.449,74 €
Motosachadeira	9	4.672,30 €	9.344,60 €
Motoserra	8	1.044,87 €	2.089,74 €
Pá niveladora	1	694,45 €	1.388,90 €
Prensa para uvas	3	1.222,22 €	2.444,44 €
Pulverizador Manual	2	233,75 €	467,50 €
Pulverizador para tractor	5	5.535,14 €	11.070,28 €
Rolo compressor	1	439,82 €	879,64 €
Semi-reboque	1	1.217,55 €	2.435,10 €

MÁQUINAS ADQUIRIDAS E SUBSIDIADAS	NR.	VALOR PAGO	INVESTIMENTO ELEGÍVEL
Sistema de rega	2	146,44 €	292,88 €
Tanque rebocável	1	228,59 €	457,18 €
Tanques para leite em inox	1	1.317,50 €	2.635,00 €
Tesoura de poda	1	6,94 €	13,88 €
Tinas de fabrico	1	64,91 €	129,82 €
Tosquiadora	1	160,72 €	321,44 €
Trela para transporte de gado	3	2.869,45 €	5.738,90 €
Triturador	1	1.045,00 €	2.090,00 €
TOTAL	130	71.024,83 €	142.049,66 €

SÃO JORGE

MÁQUINAS ADQUIRIDAS E SUBSIDIADAS	NR.	VALOR PAGO	INVESTIMENTO ELEGÍVEL
Abre Regos	12	277,51 €	555,02 €
Acessórios para o carregador	1	252,29 €	504,58 €
Alambique	1	133,00 €	266,00 €
Arrancador de batatas	8	323,79 €	647,58 €
Atomizador	1	144,34 €	288,68 €
Bateria para cerca elétrica	4	127,92 €	255,84 €
Bomba de trasfega	2	117,74 €	235,48 €
Bomba de vácuo para máquina de ordenha	5	2.344,95 €	4.689,90 €
Caixa de carga	7	2.958,13 €	5.916,26 €
Caldeira	1	779,82 €	1.559,64 €
Carregador de alfaias	1	31,38 €	62,76 €
Casa de ordenha móvel	2	2.125,00 €	4.250,00 €
Cerca elétrica	34	3.709,35 €	7.418,70 €
Charrua	15	2.892,99 €	5.785,98 €
Colmeia	1	315,01 €	630,02 €
Comedouros	14	9.452,96 €	18.905,92 €
Conjunto de ordenha completa	1	1.499,38 €	2.998,76 €
Cornadis barreiras livre acesso	3	1.769,71 €	3.539,42 €
Corta mato	16	15.785,71 €	31.571,42 €
Corta sebes	8	1.579,79 €	3.159,58 €
Cubas de fermentação em inox	3	522,46 €	1.044,92 €
Depósito de decantação de mel	1	57,50 €	115,00 €
Depósito para água	6	1.350,60 €	2.701,20 €
Desengaçador/esmagador de uvas	3	923,07 €	1.846,14 €
Distribuidor de adubos	15	6.931,21 €	13.862,42 €
Escarificador	7	3.647,36 €	7.294,72 €
Extrator de mel	1	127,50 €	255,00 €
Filtros para mel	1	9,97 €	19,94 €
Freza	16	9.995,06 €	19.990,12 €
Fumigador	1	7,97 €	15,94 €
Gerador	4	1.031,07 €	2.062,14 €
Grade de dentes	2	951,10 €	1.902,20 €
Grade de discos	1	393,51 €	787,02 €
Mangedoura móvel	1	600,00 €	1.200,00 €
Máquina de ordenha de 1 ponto	1	1.387,50 €	2.775,00 €
Máquina lavadora de pressão	3	505,74 €	1.011,48 €

MÁQUINAS ADQUIRIDAS E SUBSIDIADAS	NR.	VALOR PAGO	INVESTIMENTO ELEGÍVEL
Motobomba	1	173,41 €	346,82 €
Motocultivador	52	38.151,40 €	76.302,80 €
Motopulverizador	4	1.079,91 €	2.159,82 €
Motor para máquina de ordenha	11	8.536,46 €	17.072,92 €
Motorroçadora	47	9.216,20 €	18.432,40 €
Motosachadeira	4	1.226,78 €	2.453,56 €
Motosserra	20	3.829,41 €	7.658,82 €
Pá carregadora	1	1.387,50 €	2.775,00 €
Pá niveladora	5	3.315,15 €	6.630,30 €
Prensa para uvas	2	346,98 €	693,96 €
Pulverizador Manual	7	734,39 €	1.468,78 €
Pulverizador para tractor	10	9.019,21 €	18.038,42 €
Respigador	3	2.934,42 €	5.868,84 €
Semeador	1	1.116,07 €	2.232,14 €
Tanque rebocável	4	2.907,65 €	5.815,30 €
Tanques para leite em inox	12	10.334,93 €	20.669,86 €
Trela para transporte de gado	7	7.567,94 €	15.135,88 €
Triturador	3	1.234,62 €	2.469,24 €
TOTAL	397	178.174,82 €	356.349,64 €

PICO

MÁQUINAS ADQUIRIDAS E SUBSIDIADAS	NR.	VALOR PAGO	INVESTIMENTO ELEGÍVEL
Abre Regos	19	276,19 €	552,38 €
Acessórios para o carregador	7	3.215,41 €	6.430,82 €
Alambique	2	1.098,88 €	2.197,76 €
Arrancador de batatas	11	233,38 €	466,76 €
Atomizador	7	1.386,04 €	2.772,08 €
Balança	3	1.624,40 €	3.248,80 €
Bateria para cerca elétrica	21	561,18 €	1.122,36 €
Bebedouros automáticos	1	310,00 €	620,00 €
Bomba de água	2	269,85 €	539,70 €
Bomba de trasfega	3	803,53 €	1.607,06 €
Caixa de carga	13	3.727,09 €	7.454,18 €
Capsulador	1	85,00 €	170,00 €
Cerca elétrica	77	8.273,88 €	16.547,76 €

MÁQUINAS ADQUIRIDAS E SUBSIDIADAS	NR.	VALOR PAGO	INVESTIMENTO ELEGÍVEL
Charrua	3	3.325,61 €	6.651,22 €
Comedouros	60	37.288,54 €	74.577,08 €
Computadores	2	770,93 €	1.541,86 €
Corta mato	3	2.115,75 €	4.231,50 €
Corta sebes	21	3.510,24 €	7.020,48 €
Cubas de fermentação em inox	25	6.950,85 €	13.901,70 €
Depósito em inox	15	2.967,44 €	5.934,88 €
Depósito para água	65	14.457,02 €	28.914,04 €
Desengaçador/esmagador de uvas	5	1.843,86 €	3.687,72 €
Distribuidor de adubos	13	4.441,78 €	8.883,56 €
Eletrobomba	3	181,35 €	362,70 €
Enchedoras de vinho	3	969,48 €	1.938,96 €
Escarificador	9	4.808,18 €	9.616,36 €
Esmagador de uva	6	2.510,86 €	5.021,72 €
Filtros de placas para vinho	1	92,00 €	184,00 €
Fórceps	5	372,69 €	745,38 €
Freza	21	14.467,23 €	28.934,46 €
Gerador	11	4.628,13 €	9.256,26 €
Manjedoura móvel	22	10.546,08 €	21.092,16 €
Máquina de rachar lenha	2	414,64 €	829,28 €
Máquina lavadora de pressão	11	3.002,80 €	6.005,60 €
Moinho de martelos	2	412,16 €	824,32 €
Motobomba	11	2.081,92 €	4.163,84 €
Motocultivador	27	34.666,27 €	69.332,54 €
Motopulverizador	6	1.044,54 €	2.089,08 €
Motor para máquina de ordenha	3	2.055,27 €	4.110,54 €
Motorroçadora	27	3.778,95 €	7.557,90 €
Motosachadeira	14	5.176,62 €	10.353,24 €
Motoserra	64	9.297,53 €	18.595,06 €
Pá carregadora	4	4.381,62 €	8.763,24 €
Pá niveladora	2	1.090,32 €	2.180,64 €
Polvilhador	1	37,26 €	74,52 €
Prensa para uvas	3	558,02 €	1.116,04 €
Pulverizador Manual	30	1.190,79 €	2.381,58 €
Pulverizador para tractor	18	17.594,33 €	35.188,66 €
Refratômetro	2	83,75 €	167,50 €
Respigador	3	2.992,82 €	5.985,64 €

MÁQUINAS ADQUIRIDAS E SUBSIDIADAS	NR.	VALOR PAGO	INVESTIMENTO ELEGÍVEL
Rolhadora	2	393,00 €	786,00 €
Rolo compressor	1	462,96 €	925,92 €
Rolo semeador	1	1.091,74 €	2.183,48 €
Rotuladora	2	1.747,49 €	3.494,98 €
Semeador	2	2.362,25 €	4.724,50 €
Semi-reboque	1	916,66 €	1.833,32 €
Tanque rebocável	1	1.462,50 €	2.925,00 €
Tanques para leite em inox	3	2.723,20 €	5.446,40 €
Trela para transporte de gado	32	33.817,21 €	67.634,42 €
Triturador	2	891,33 €	1.782,66 €
Tubagem e acessórios para sistema de abastecimento de água	1	34,44 €	68,88 €
Vasilhas de madeira para envelhecimento	2	256,12 €	512,24 €
TOTAL	740	274.131,36 €	548.262,72 €

FAIAL

MÁQUINAS ADQUIRIDAS E SUBSIDIADAS	NR.	VALOR PAGO	INVESTIMENTO ELEGÍVEL
Abre Regos	6	202,48 €	404,96 €
Acessórios para o carregador	3	1.567,97 €	3.135,94 €
Alambique	1	291,25 €	582,50 €
Atomizador	1	107,87 €	215,74 €
Bateria para cerca elétrica	9	374,86 €	749,72 €
Bebedouros automáticos	1	195,70 €	391,40 €
Bomba de água	1	198,25 €	396,50 €
Bomba de trasfega	1	177,00 €	354,00 €
Bomba de vácuo para máquina de ordenha	1	557,37 €	1.114,74 €
Caixa de carga	12	4.081,41 €	8.162,82 €
Capta pólen	1	3,65 €	7,30 €
Carregador de alfaias	1	1.499,25 €	2.998,50 €
Cerca elétrica	30	4.245,42 €	8.490,84 €
Charrua	1	1.497,50 €	2.995,00 €
Chassi	1	750,00 €	1.500,00 €
Colmeia	2	123,00 €	246,00 €
Comedouros	38	20.437,58 €	40.875,16 €
Corta mato	1	600,00 €	1.200,00 €
Corta sebes	12	2.469,34 €	4.938,68 €
Depósito para água	61	16.193,41 €	32.386,82 €
Depósito para armazenamento de combustível	3	1.557,02 €	3.114,04 €
Derregador	2	1.616,69 €	3.233,38 €
Distribuidor de adubos	17	4.987,20 €	9.974,40 €
Escarificador	3	1.447,23 €	2.894,46 €
Freza	27	21.706,89 €	43.413,78 €
Fumigador	1	8,01 €	16,02 €
Gadanheira	8	11.967,37 €	23.934,74 €
Manga contenção para bovinos	2	2.332,59 €	4.665,18 €
Manjedoura móvel	1	1.329,50 €	2.659,00 €
Máquina lavadora de pressão	7	2.760,49 €	5.520,98 €
Moinho de martelos	1	220,19 €	440,38 €
Motocultivador	23	23.010,69 €	46.021,38 €
Motopulverizador	1	726,54 €	1.453,08 €
Motor para máquina de ordenha	5	2.876,88 €	5.753,76 €
Motorroçadora	34	5.924,25 €	11.848,50 €

MÁQUINAS ADQUIRIDAS E SUBSIDIADAS	NR.	VALOR PAGO	INVESTIMENTO ELEGÍVEL
Motosachadeira	3	817,16 €	1.634,32 €
Motoserra	9	1.083,52 €	2.167,04 €
Pá niveladora	3	3.235,02 €	6.470,04 €
Pulverizador Manual	2	71,72 €	143,44 €
Pulverizador para tractor	6	5.564,86 €	11.129,72 €
Reservatório de água	3	1.851,39 €	3.702,78 €
Respigador	1	412,50 €	825,00 €
Semeador	1	596,33 €	1.192,66 €
Semi-reboque	1	212,53 €	425,06 €
Sistema de rega	6	412,99 €	825,98 €
Subsoladora	2	2.266,77 €	4.533,54 €
Tanque rebocável	2	987,50 €	1.975,00 €
Tanques para leite em inox	5	5.890,00 €	11.780,00 €
Trela para transporte de gado	35	39.119,72 €	78.239,44 €
Tubagem e acessórios para sistema de abastecimento de água	1	105,42 €	210,84 €
TOTAL	399	200.672,28 €	401.344,56 €

FLORES E CORVO

MÁQUINAS ADQUIRIDAS E SUBSIDIADAS	NR.	VALOR PAGO	INVESTIMENTO ELEGÍVEL
Abre Regos	2	71,03 €	142,06 €
Arrancador de batatas	1	21,93 €	43,86 €
Atomizador	1	185,19 €	370,38 €
Bateria para cerca elétrica	14	437,90 €	875,80 €
Caixa de carga	2	605,50 €	1.211,00 €
Casa de ordenha móvel	1	925,92 €	1.851,84 €
Cerca elétrica	26	2.943,04 €	5.886,08 €
Comedouros	11	4.770,65 €	9.541,30 €
Corta mato	4	1.999,93 €	3.999,86 €
Depósito para água	1	65,79 €	131,58 €
Distribuidor de adubos	6	1.543,37 €	3.086,74 €
Freza	3	2.398,41 €	4.796,82 €
Gadanhira	2	2.888,39 €	5.776,78 €
Gerador	2	1.076,08 €	2.152,16 €
Manjedoura móvel	7	3.625,94 €	7.251,88 €

MÁQUINAS ADQUIRIDAS E SUBSIDIADAS	NR.	VALOR PAGO	INVESTIMENTO ELEGÍVEL
Máquina de rachar lenha	1	718,75 €	1.437,50 €
Máquina lavadora de pressão	1	130,44 €	260,88 €
Motobomba	1	350,00 €	700,00 €
Motocultivador	15	19.117,33 €	38.234,66 €
Motopulverizador	4	568,34 €	1.136,68 €
Motor para máquina de ordenha	1	777,50 €	1.555,00 €
Motorroçadora	19	3.168,04 €	6.336,08 €
Motosachadeira	8	2.553,91 €	5.107,82 €
Motosserra	13	1.703,48 €	3.406,96 €
Pá niveladora	1	125,00 €	250,00 €
Pulverizador Manual	1	16,20 €	32,40 €
Respigador	7	5.169,62 €	10.339,24 €
Semi-reboque	3	4.027,78 €	8.055,56 €
Trela para transporte de gado	6	5.750,62 €	11.501,24 €
TOTAL	164	67.736,08 €	135.472,16 €

As 100 máquinas mais apoiadas são as seguintes:

MÁQUINAS ADQUIRIDAS E SUBSIDIADAS	NR.	VALOR PAGO	INVESTIMENTO ELEGÍVEL
Motor para máquina de ordenha	108	79.352,64 €	158.705,28 €
Tanques para leite em inox	110	100.505,12 €	201.010,24 €
Depósito para água	145	37.460,03 €	74.920,06 €
Trela para transporte de gado	175	196.091,55 €	392.183,10 €
Distribuidor de adubos	187	104.400,41 €	208.800,82 €
Freza	188	192.687,00 €	385.374,00 €
Motosserra	188	28.037,55 €	56.075,10 €
Motocultivador	253	270.269,49 €	540.538,98 €
Comedouros	265	162.306,25 €	324.612,50 €
Cerca elétrica	296	31.779,89 €	63.559,78 €
Motorroçadora	318	61.952,37 €	123.904,74 €

ANEXO III

PEDIDOS DE APOIO APROVADOS POR ÁREA DE INVESTIMENTO

Dadas as várias valências de investimento que o programa permite, o quadro que se segue permite analisar as mesmas e por ilha:

SANTA MARIA

ÁREA DE INVESTIMENTO	PEDIDOS DE APOIO	VALOR PAGO	INVESTIMENTO ELEGÍVEL
Apicultura,	1	1.100,00 €	2.200,00 €
Bovinicultura,	78	50.244,43 €	100.488,86 €
Caprinicultura,	1	426,92 €	853,84 €
Equinicultura,	1	1.499,00 €	2.998,00 €
Horticultura ar livre,	12	11.876,36 €	23.752,72 €
Ovinicultura, Caprinicultura,	1	1.484,59 €	2.969,18 €
Viticultura,	2	1.580,00 €	3.160,00 €
Viticultura, Bovinicultura,	1	210,40 €	420,80 €
TOTAL Santa Maria	97	68.421,70 €	136.843,40 €

SÃO MIGUEL

ÁREA DE INVESTIMENTO	PEDIDOS DE APOIO	VALOR PAGO	INVESTIMENTO ELEGÍVEL
Apicultura,	4	4.626,29 €	9.252,58 €
Beterraba,	2	2.053,55 €	4.107,10 €
Bovinicultura,	749	731.987,15 €	1.463.974,30 €
Floricultura ar livre,	1	1.126,24 €	2.252,48 €
Floricultura ar livre, Fruticultura (Ananás),	1	1.450,00 €	2.900,00 €
Floricultura sob-coberto,	1	1.100,00 €	2.200,00 €
Fruticultura (Ananás),	17	17.582,22 €	35.164,44 €
Fruticultura (Maracujazeiro e pequenos frutos),	4	4.249,87 €	8.499,74 €
Fruticultura (Restantes frutícolas),	16	11.228,23 €	22.456,46 €
Fruticultura (Restantes frutícolas), Beterraba,	1	1.352,78 €	2.705,56 €
Horticultura ar livre,	57	58.267,44 €	116.534,88 €
Horticultura ar livre, Fruticultura (Restantes frutícolas),	2	1.930,78 €	3.861,56 €
Horticultura ar livre, Viticultura,	1	1.375,69 €	2.751,38 €
Suinicultura,	2	1.936,75 €	3.873,50 €
Viticultura,	4	4.481,86 €	8.963,72 €
TOTAL São Miguel	862	844.748,85 €	1.689.497,70 €

TERCEIRA

ÁREA DE INVESTIMENTO	PEDIDOS DE APOIO	VALOR PAGO	INVESTIMENTO ELEGÍVEL
Apicultura,	7	6.129,98 €	12.259,96 €
Bovinicultura,	523	514.189,65 €	1.028.379,30 €
Bovinicultura, Apicultura,	1	246,43 €	492,86 €
Floricultura ar livre,	7	8.270,95 €	16.541,90 €
Floricultura ar livre, Bovinicultura,	1	1.385,68 €	2.771,36 €
Floricultura sob-coberto,	1	246,79 €	493,58 €
Fruticultura (Maracujazeiro e pequenos frutos),	2	1.871,30 €	3.742,60 €
Fruticultura (Restantes frutícolas),	33	15.455,06 €	30.910,12 €
Fruticultura (Restantes frutícolas), Bovinicultura,	2	1.303,39 €	2.606,78 €
Fruticultura (Restantes frutícolas), Viticultura,	1	1.221,05 €	2.442,10 €
Horticultura ar livre,	57	46.535,80 €	93.071,60 €
Horticultura ar livre, Bovinicultura,	7	7.060,06 €	14.120,12 €
Horticultura ar livre, Fruticultura (Restantes frutícolas),	1	167,89 €	335,78 €
Ovinicultura,	1	202,20 €	404,40 €
Viticultura,	36	17.916,75 €	35.833,50 €
Viticultura, Bovinicultura,	7	4.247,87 €	8.495,74 €
TOTAL Terceira	687	626.450,85 €	1.252.901,70 €

GRACIOSA

ÁREA DE INVESTIMENTO	PEDIDOS DE APOIO	VALOR PAGO	INVESTIMENTO ELEGÍVEL
Apicultura,	1	124,65 €	249,30 €
Bovinicultura,	55	51.860,10 €	103.720,20 €
Equinicultura,	1	297,68 €	595,36 €
Floricultura ar livre,	2	1.401,81 €	2.803,62 €
Fruticultura (Restantes frutícolas),	4	2.234,52 €	4.469,04 €
Horticultura ar livre,	2	2.887,97 €	5.775,94 €
Horticultura ar livre, Bovinicultura,	1	900,00 €	1.800,00 €
Horticultura ar livre, Viticultura,	1	1.490,00 €	2.980,00 €
Viticultura,	9	7.869,23 €	15.738,46 €
Viticultura, Bovinicultura,	2	1.958,87 €	3.917,74 €
TOTAL Graciosa	78	71.024,83 €	142.049,66 €

SÃO JORGE

ÁREA DE INVESTIMENTO	PEDIDOS DE APOIO	VALOR PAGO	INVESTIMENTO ELEGÍVEL
Apicultura,	1	517,95 €	1.035,90 €
Bovinicultura,	174	134.371,02 €	268.742,04 €
Caprinicultura,	1	118,87 €	237,74 €
Fruticultura (Restantes frutícolas),	2	423,40 €	846,80 €
Fruticultura (Restantes frutícolas), Bovinicultura,	1	1.087,60 €	2.175,20 €
Horticultura ar livre,	42	27.167,52 €	54.335,04 €
Horticultura ar livre, Bovinicultura,	1	732,88 €	1.465,76 €
Horticultura ar livre, Caprinicultura,	1	760,66 €	1.521,32 €
Horticultura ar livre, Floricultura ar livre,	1	845,63 €	1.691,26 €
Horticultura ar livre, Fruticultura (Restantes frutícolas),	8	3.598,44 €	7.196,88 €
Horticultura sob-coberto,	2	1.389,49 €	2.778,98 €
Horticultura sob-coberto, Horticultura ar livre,	4	3.371,00 €	6.742,00 €
Viticultura,	5	2.997,55 €	5.995,10 €
Viticultura, Bovinicultura,	2	792,81 €	1.585,62 €
TOTAL São Jorge	245	178.174,82 €	356.349,64 €

PICO

ÀREA DE INVESTIMENTO	PEDIDOS DE APOIO	VALOR PAGO	INVESTIMENTO ELEGÍVEL
Bovinicultura,	263	203.343,80 €	406.687,60 €
Caprinicultura,	1	1.495,00 €	2.990,00 €
Fruticultura (Restantes frutícolas),	1	1.495,00 €	2.990,00 €
Fruticultura (Restantes frutícolas), Bovinicultura,	1	1.145,93 €	2.291,86 €
Fruticultura (Restantes frutícolas), Viticultura,	2	1.879,71 €	3.759,42 €
Fruticultura (Restantes frutícolas), Viticultura, Bovinicultura,	1	635,18 €	1.270,36 €
Horticultura ar livre,	12	15.802,05 €	31.604,10 €
Horticultura ar livre, Bovinicultura,	8	9.461,03 €	18.922,06 €
Horticultura ar livre, Fruticultura (Restantes frutícolas),	2	1.565,27 €	3.130,54 €
Horticultura ar livre, Viticultura,	2	1.605,10 €	3.210,20 €
Horticultura ar livre, Viticultura, Bovinicultura,	2	1.660,63 €	3.321,26 €
Horticultura sob-coberto, Horticultura ar livre,	1	368,75 €	737,50 €
Viticultura,	40	23.259,86 €	46.519,72 €
Viticultura, Bovinicultura,	13	10.414,05 €	20.828,10 €
TOTAL Pico	349	274.131,36 €	548.262,72 €

FAIAL

ÀREA DE INVESTIMENTO	PEDIDOS DE APOIO	VALOR PAGO	INVESTIMENTO ELEGÍVEL
Apicultura,	1	134,66 €	269,32 €
Bovinicultura,	202	192.502,54 €	385.005,08 €
Floricultura ar livre,	3	959,81 €	1.919,62 €
Floricultura ar livre, Bovinicultura,	1	1.150,93 €	2.301,86 €
Fruticultura (Restantes frutícolas),	1	1.024,35 €	2.048,70 €
Horticultura ar livre,	3	1.154,40 €	2.308,80 €
Horticultura ar livre, Bovinicultura,	2	2.224,09 €	4.448,18 €
Horticultura ar livre, Fruticultura (Restantes frutícolas),	1	1.090,14 €	2.180,28 €
Horticultura sob-coberto,	1	431,36 €	862,72 €
TOTAL Faial	215	200.672,28 €	401.344,56 €

FLORES E CORVO

ÀREA DE INVESTIMENTO	PEDIDOS DE APOIO	VALOR PAGO	INVESTIMENTO ELEGÍVEL
Bovinicultura,	83	59.648,70 €	119.297,40 €
Bovinicultura, Ovinicultura,	3	1.701,18 €	3.402,36 €
Horticultura ar livre,	5	5.263,51 €	10.527,02 €
Ovinicultura,	1	1.122,69 €	2.245,38 €
TOTAL Flores e Corvo	92	67.736,08 €	135.472,16 €